

## DATI PREVISIONALI BILANCIO 2021 - 2023

## ENTRATE

		ANNO 2021	ANNO 2022	ANNO 2023
FPV corrente	Fondo pluriennale vincolato per spese correnti	€ 135.945,58	€ -	€ -
FPV capitale	Fondo pluriennale vincolato per spese in conto capitale	€ -	€ -	€ -
Utilizzo Risultato di Amministrazione		€ -	€ -	€ -
Totale TITOLO 2	Trasferimenti correnti	€ 5.538.225,00	€ 5.412.625,00	€ 5.412.625,00
Totale TITOLO 3	Entrate extratributarie	€ 4.445.750,00	€ 4.509.950,00	€ 4.510.740,00
Totale TITOLO 4	Entrate in conto capitale	€ 3.433.000,00	€ 333.000,00	€ 333.000,00
Totale TITOLO 7	Anticipazioni da istituto tesoriere/cassiere	€ 2.000.000,00	€ 2.000.000,00	€ 2.000.000,00
Totale TITOLO 9	Entrate per conto terzi e partite di giro	€ 1.040.000,00	€ 1.040.000,00	€ 1.040.000,00
<b>TOTALE ENTRATE</b>		<b>€ 16.592.920,58</b>	<b>€ 13.295.575,00</b>	<b>€ 13.296.365,00</b>

ENTRATE ANNO 2021

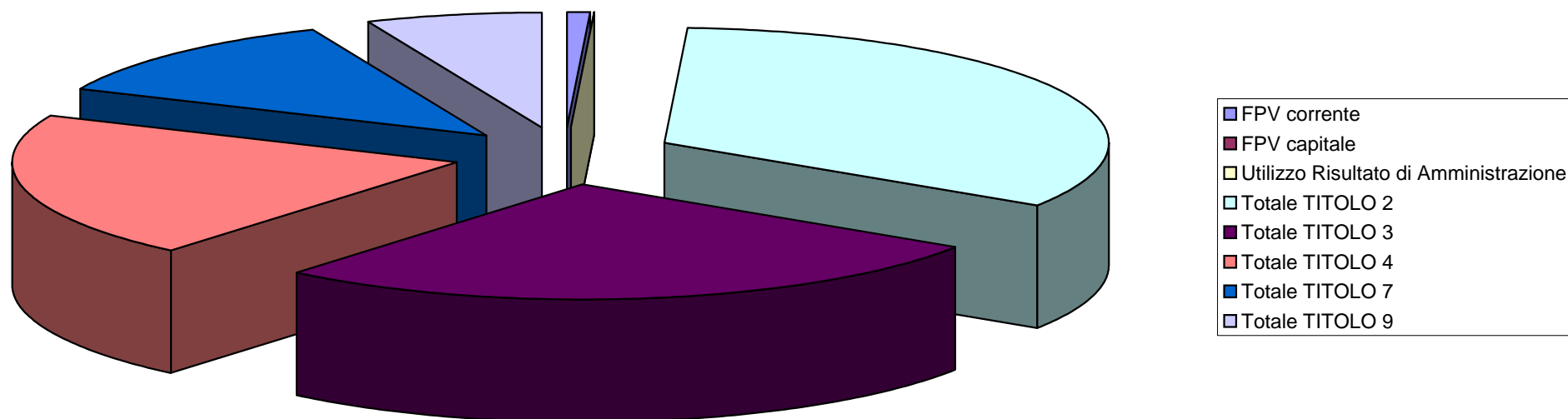

### ENTRATE ANNO 2022

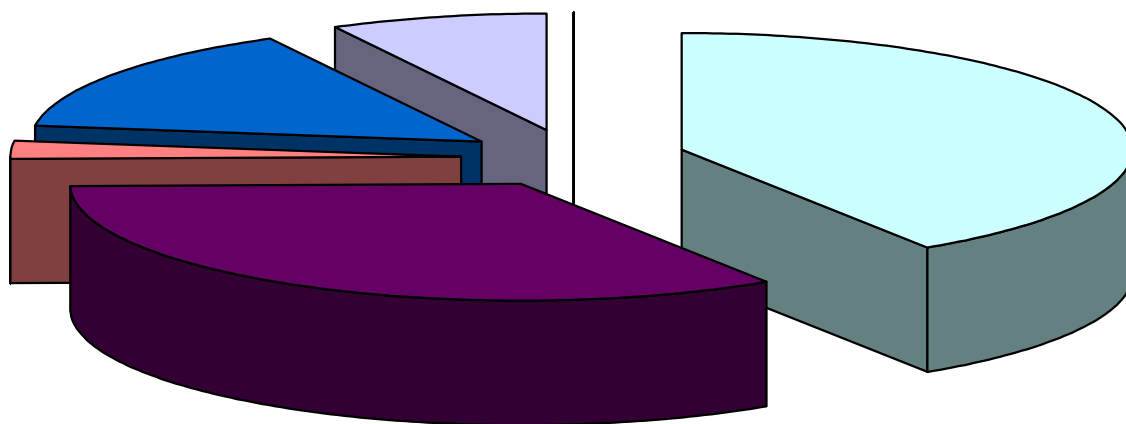

- FPV corrente
- FPV capitale
- Utilizzo Risultato di Amministrazione
- Totale TITOLO 2
- Totale TITOLO 3
- Totale TITOLO 4
- Totale TITOLO 7
- Totale TITOLO 9

### ENTRATE ANNO 2023

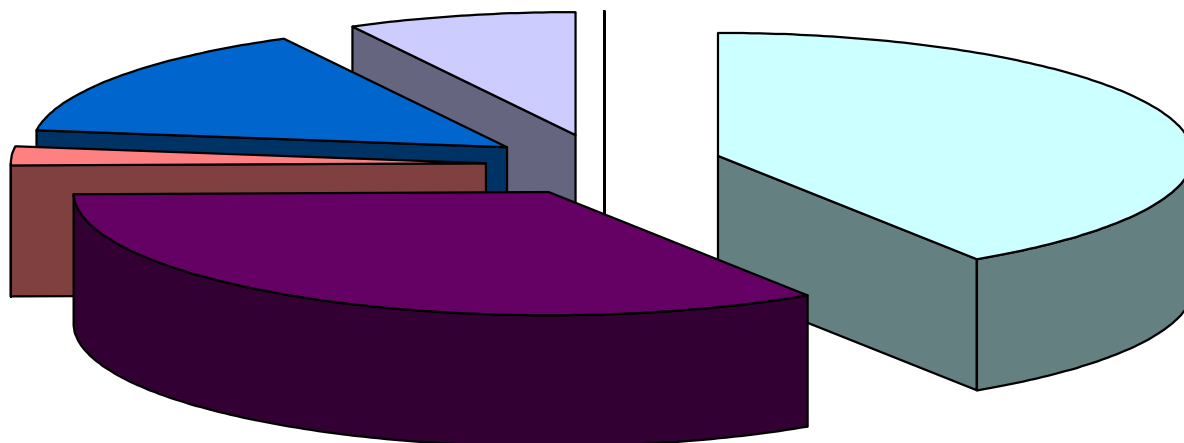

- FPV corrente
- FPV capitale
- Utilizzo Risultato di Amministrazione
- Totale TITOLO 2
- Totale TITOLO 3
- Totale TITOLO 4
- Totale TITOLO 7
- Totale TITOLO 9



**Entrate**  
**Dati previsionali Anno 2021**

Pagina 1

12/01/2021

COMUNITA' DELLA VALLE DEI LAGHI  
COMUNITA'  
DELLA VALLE DEI LAGHI

TITOLO TIPOLOGIA	DENOMINAZIONE	COMPETENZA	CASSA
	Fondo pluriennale vincolato per spese correnti	135.945,58	
	Fondo pluriennale vincolato per spese in conto capitale	0,00	
	Utilizzo Risultato di Amministrazione	0,00	
	Fondo di cassa all'1/1/2021		1.500.000,00
<b>2.000</b>	<b>TITOLO 2 - Trasferimenti correnti</b>		
<b>2.101</b>	<b>Tipologia 101 - Trasferimenti correnti da Amministrazioni pubbliche</b>	5.538.075,00	9.576.108,83
<b>2.102</b>	<b>Tipologia 102 - Trasferimenti correnti da Famiglie</b>	150,00	150,00
<b>2.103</b>	<b>Tipologia 103 - Trasferimenti correnti da Imprese</b>	0,00	0,00
<b>2.104</b>	<b>Tipologia 104 - Trasferimenti correnti da Istituzioni Sociali Private</b>	0,00	0,00
<b>2.000</b>	<b>Totale TITOLO 2 - Trasferimenti correnti</b>	5.538.225,00	9.576.258,83



**Entrate**  
**Dati previsionali Anno 2021**

Pagina 2

12/01/2021

COMUNITA' DELLA VALLE DEI LAGHI  
COMUNITA'  
DELLA VALLE DEI LAGHI

TITOLO TIPOLOGIA	DENOMINAZIONE	COMPETENZA	CASSA
3.000	TITOLO 3 - Entrate extratributarie		
3.100	Tipologia 100 - Vendita di beni e servizi e proventi derivanti dalla gestione dei beni	4.238.000,00	5.904.677,72
3.300	Tipologia 300 - Interessi attivi	250,00	255,74
3.400	Tipologia 400 - Altre entrate da redditi da capitale	1.000,00	1.528,92
3.500	Tipologia 500 - Rimborsi e altre entrate correnti	206.500,00	249.868,17
3.000	Totale TITOLO 3 - Entrate extratributarie	4.445.750,00	6.156.330,55



**Entrate**  
**Dati previsionali Anno 2021**

Pagina 3

12/01/2021

COMUNITA' DELLA VALLE DEI LAGHI  
COMUNITA'  
DELLA VALLE DEI LAGHI

TITOLO TIPOLOGIA	DENOMINAZIONE	COMPETENZA	CASSA
4.000	TITOLO 4 - Entrate in conto capitale		
4.200	Tipologia 200 - Contributi agli investimenti	3.383.000,00	4.263.907,84
4.300	Tipologia 300 - Altri trasferimenti in conto capitale	0,00	0,00
4.400	Tipologia 400 - Entrate da alienazione di beni materiali e immateriali	0,00	30.000,00
4.500	Tipologia 500 - Altre entrate in conto capitale	50.000,00	71.233,83
4.000	Totale TITOLO 4 - Entrate in conto capitale	3.433.000,00	4.365.141,67



**Entrate**  
**Dati previsionali Anno 2021**

Pagina 4

12/01/2021

COMUNITA' DELLA VALLE DEI LAGHI  
COMUNITA'  
DELLA VALLE DEI LAGHI

TITOLO TIPOLOGIA	DENOMINAZIONE	COMPETENZA	CASSA
7.000	TITOLO 7 - Anticipazioni da istituto tesoriere/cassiere		
7.100	Tipologia 100 - Anticipazioni da istituto tesoriere/cassiere	2.000.000,00	2.000.000,00
7.000	Totale TITOLO 7 - Anticipazioni da istituto tesoriere/cassiere	2.000.000,00	2.000.000,00



**Entrate**  
**Dati previsionali Anno 2021**

Pagina 5

12/01/2021

COMUNITA' DELLA VALLE DEI LAGHI  
COMUNITA'  
DELLA VALLE DEI LAGHI

TITOLO TIPOLOGIA	DENOMINAZIONE	COMPETENZA	CASSA
9.000	TITOLO 9 - Entrate per conto terzi e partite di giro		
9.100	Tipologia 100 - Entrate per partite di giro	980.000,00	983.468,93
9.200	Tipologia 200 - Entrate per conto terzi	60.000,00	60.228,69
9.000	Totale TITOLO 9 - Entrate per conto terzi e partite di giro	1.040.000,00	1.043.697,62
	Totale Titoli	16.456.975,00	23.141.428,67
	Totale Generale delle Entrate	16.592.920,58	24.641.428,67



**Entrate**  
**Dati previsionali Anno 2022**

Pagina 6

12/01/2021

COMUNITA' DELLA VALLE DEI LAGHI  
COMUNITA'  
DELLA VALLE DEI LAGHI

TITOLO TIPOLOGIA	DENOMINAZIONE	COMPETENZA	
	Fondo pluriennale vincolato per spese correnti	0,00	
	Fondo pluriennale vincolato per spese in conto capitale	0,00	
	Utilizzo Risultato di Amministrazione	0,00	
<b>2.000</b>	<b>TITOLO 2 - Trasferimenti correnti</b>		
<b>2.101</b>	<b>Tipologia 101 - Trasferimenti correnti da Amministrazioni pubbliche</b>	5.412.475,00	
<b>2.102</b>	<b>Tipologia 102 - Trasferimenti correnti da Famiglie</b>	150,00	
<b>2.103</b>	<b>Tipologia 103 - Trasferimenti correnti da Imprese</b>	0,00	
<b>2.104</b>	<b>Tipologia 104 - Trasferimenti correnti da Istituzioni Sociali Private</b>	0,00	
<b>2.000</b>	<b>Totale TITOLO 2 - Trasferimenti correnti</b>	5.412.625,00	





**Entrate**  
**Dati previsionali Anno 2022**

Pagina 7

12/01/2021

COMUNITA' DELLA VALLE DEI LAGHI  
COMUNITA'  
DELLA VALLE DEI LAGHI

TITOLO TIPOLOGIA	DENOMINAZIONE	COMPETENZA	
3.000	TITOLO 3 - Entrate extratributarie		
3.100	Tipologia 100 - Vendita di beni e servizi e proventi derivanti dalla gestione dei beni	4.287.760,00	
3.300	Tipologia 300 - Interessi attivi	190,00	
3.400	Tipologia 400 - Altre entrate da redditi da capitale	1.000,00	
3.500	Tipologia 500 - Rimborsi e altre entrate correnti	221.000,00	
3.000	Totale TITOLO 3 - Entrate extratributarie	4.509.950,00	



**Entrate**  
**Dati previsionali Anno 2022**

Pagina 8

12/01/2021

COMUNITA' DELLA VALLE DEI LAGHI  
COMUNITA'  
DELLA VALLE DEI LAGHI

TITOLO TIPOLOGIA	DENOMINAZIONE	COMPETENZA	
4.000	TITOLO 4 - Entrate in conto capitale		
4.200	Tipologia 200 - Contributi agli investimenti	283.000,00	
4.300	Tipologia 300 - Altri trasferimenti in conto capitale	0,00	
4.400	Tipologia 400 - Entrate da alienazione di beni materiali e immateriali	0,00	
4.500	Tipologia 500 - Altre entrate in conto capitale	50.000,00	
4.000	Totale TITOLO 4 - Entrate in conto capitale	333.000,00	



**Entrate**  
**Dati previsionali Anno 2022**

Pagina 9

12/01/2021

COMUNITA' DELLA VALLE DEI LAGHI  
COMUNITA'  
DELLA VALLE DEI LAGHI

TITOLO TIPOLOGIA	DENOMINAZIONE	COMPETENZA	
7.000	TITOLO 7 - Anticipazioni da istituto tesoriere/cassiere		
7.100	Tipologia 100 - Anticipazioni da istituto tesoriere/cassiere	2.000.000,00	
7.000	Totale TITOLO 7 - Anticipazioni da istituto tesoriere/cassiere	2.000.000,00	



**Entrate**  
**Dati previsionali Anno 2022**

Pagina 10

12/01/2021

COMUNITA' DELLA VALLE DEI LAGHI  
COMUNITA'  
DELLA VALLE DEI LAGHI

TITOLO TIPOLOGIA	DENOMINAZIONE	COMPETENZA	
9.000	TITOLO 9 - Entrate per conto terzi e partite di giro		
9.100	Tipologia 100 - Entrate per partite di giro	980.000,00	
9.200	Tipologia 200 - Entrate per conto terzi	60.000,00	
9.000	Totale TITOLO 9 - Entrate per conto terzi e partite di giro	1.040.000,00	
	Totale Titoli	13.295.575,00	
	Totale Generale delle Entrate	13.295.575,00	



**Entrate**  
**Dati previsionali Anno 2023**

Pagina 11

12/01/2021

COMUNITA' DELLA VALLE DEI LAGHI  
COMUNITA'  
DELLA VALLE DEI LAGHI

TITOLO TIPOLOGIA	DENOMINAZIONE	COMPETENZA	
	Fondo pluriennale vincolato per spese correnti	0,00	
	Fondo pluriennale vincolato per spese in conto capitale	0,00	
	Utilizzo Risultato di Amministrazione	0,00	
<b>2.000</b>	<b>TITOLO 2 - Trasferimenti correnti</b>		
<b>2.101</b>	<b>Tipologia 101 - Trasferimenti correnti da Amministrazioni pubbliche</b>	5.412.475,00	
<b>2.102</b>	<b>Tipologia 102 - Trasferimenti correnti da Famiglie</b>	150,00	
<b>2.103</b>	<b>Tipologia 103 - Trasferimenti correnti da Imprese</b>	0,00	
<b>2.104</b>	<b>Tipologia 104 - Trasferimenti correnti da Istituzioni Sociali Private</b>	0,00	
<b>2.000</b>	<b>Totale TITOLO 2 - Trasferimenti correnti</b>	5.412.625,00	



**Entrate**  
**Dati previsionali Anno 2023**

Pagina 12

12/01/2021

COMUNITA' DELLA VALLE DEI LAGHI  
COMUNITA'  
DELLA VALLE DEI LAGHI

TITOLO TIPOLOGIA	DENOMINAZIONE	COMPETENZA	
3.000	TITOLO 3 - Entrate extratributarie		
3.100	Tipologia 100 - Vendita di beni e servizi e proventi derivanti dalla gestione dei beni	4.288.550,00	
3.300	Tipologia 300 - Interessi attivi	190,00	
3.400	Tipologia 400 - Altre entrate da redditi da capitale	1.000,00	
3.500	Tipologia 500 - Rimborsi e altre entrate correnti	221.000,00	
3.000	Totale TITOLO 3 - Entrate extratributarie	4.510.740,00	



**Entrate**  
**Dati previsionali Anno 2023**

Pagina 13

12/01/2021

COMUNITA' DELLA VALLE DEI LAGHI  
COMUNITA'  
DELLA VALLE DEI LAGHI

TITOLO TIPOLOGIA	DENOMINAZIONE	COMPETENZA	
4.000	TITOLO 4 - Entrate in conto capitale		
4.200	Tipologia 200 - Contributi agli investimenti	283.000,00	
4.300	Tipologia 300 - Altri trasferimenti in conto capitale	0,00	
4.400	Tipologia 400 - Entrate da alienazione di beni materiali e immateriali	0,00	
4.500	Tipologia 500 - Altre entrate in conto capitale	50.000,00	
4.000	Totale TITOLO 4 - Entrate in conto capitale	333.000,00	



**Entrate**  
**Dati previsionali Anno 2023**

Pagina 14

12/01/2021

COMUNITA' DELLA VALLE DEI LAGHI  
COMUNITA'  
DELLA VALLE DEI LAGHI

TITOLO TIPOLOGIA	DENOMINAZIONE	COMPETENZA	
7.000	TITOLO 7 - Anticipazioni da istituto tesoriere/cassiere		
7.100	Tipologia 100 - Anticipazioni da istituto tesoriere/cassiere	2.000.000,00	
7.000	Totale TITOLO 7 - Anticipazioni da istituto tesoriere/cassiere	2.000.000,00	





**Entrate**  
**Dati previsionali Anno 2023**

Pagina 15

12/01/2021

COMUNITA' DELLA VALLE DEI LAGHI  
COMUNITA'  
DELLA VALLE DEI LAGHI

TITOLO TIPOLOGIA	DENOMINAZIONE	COMPETENZA	
9.000	TITOLO 9 - Entrate per conto terzi e partite di giro		
9.100	Tipologia 100 - Entrate per partite di giro	980.000,00	
9.200	Tipologia 200 - Entrate per conto terzi	60.000,00	
9.000	Totale TITOLO 9 - Entrate per conto terzi e partite di giro	1.040.000,00	
	Totale Titoli	13.296.365,00	
	Totale Generale delle Entrate	13.296.365,00	

## DATI PREVISIONALI BILANCIO 2021 - 2023

## SPESE

	ANNO 2021	ANNO 2022	ANNO 2023
Macroaggregato 1 - Redditi da lavoro dipendente	€ 1.182.260,66	€ 1.093.520,00	€ 1.093.520,00
Macroaggregato 2 - Imposte e tasse a carico dell'ente	€ 83.358,48	€ 75.490,00	€ 75.490,00
Macroaggregato 3 - Acquisto di beni e servizi	€ 8.019.259,40	€ 8.040.890,45	€ 8.041.678,72
Macroaggregato 4 - Trasferimenti correnti	€ 722.607,16	€ 539.930,00	€ 539.930,00
Macroaggregato 5 - Trasferimenti di tributi	€ -	€ -	€ -
Macroaggregato 7 - Interessi passivi	€ 100,00	€ 100,00	€ 100,00
Macroaggregato 9 - Rimborsi e poste correttive delle entrate	€ 86.989,28	€ 82.000,00	€ 82.000,00
Macroaggregato 10 - Altre spese correnti	€ 85.845,60	€ 85.494,55	€ 85.496,28
<b>Totale TITOLO 1 - Spese correnti</b>	<b>€ 10.180.420,58</b>	<b>€ 9.917.425,00</b>	<b>€ 9.918.215,00</b>
Macroaggregato 2 - Investimenti fissi lordi e acquisto di terreni	€ 86.500,00	€ 5.150,00	€ 5.150,00
Macroaggregato 3 - Contributi agli investimenti	€ 3.286.000,00	€ 333.000,00	€ 333.000,00
<b>Totale TITOLO 2 - Spese in conto capitale</b>	<b>€ 3.372.500,00</b>	<b>€ 338.150,00</b>	<b>€ 338.150,00</b>
<b>TITOLO 5 - Chiusura anticipazioni da istituto tesoriere/cassiere</b>	<b>€ 2.000.000,00</b>	<b>€ 2.000.000,00</b>	<b>€ 2.000.000,00</b>
<b>TITOLO 7 - Spese per conto terzi e partite di giro</b>	<b>€ 1.040.000,00</b>	<b>€ 1.040.000,00</b>	<b>€ 1.040.000,00</b>
<b>Totale Generale delle Spese</b>	<b>€ 16.592.920,58</b>	<b>€ 13.295.575,00</b>	<b>€ 13.296.365,00</b>

### TOTALE SPESE ANNO 2021

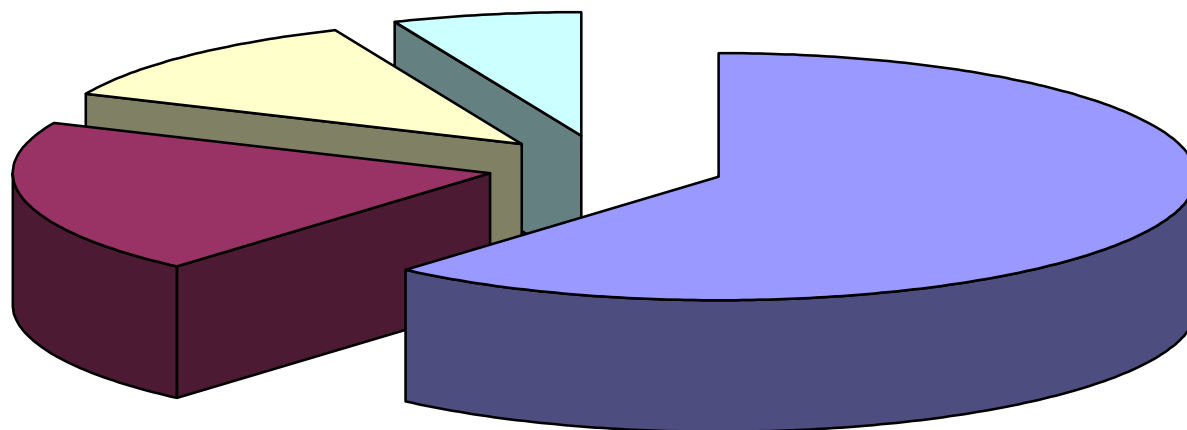

- Totale TITOLO 1 - Spese correnti
- Totale TITOLO 2 - Spese in conto capitale
- TITOLO 5 - Chiusura anticipazioni da istituto tesoriere/cassiere
- TITOLO 7 - Spese per conto terzi e partite di giro

### DETTAGLIO SPESE CORRENTI ANNO 2021

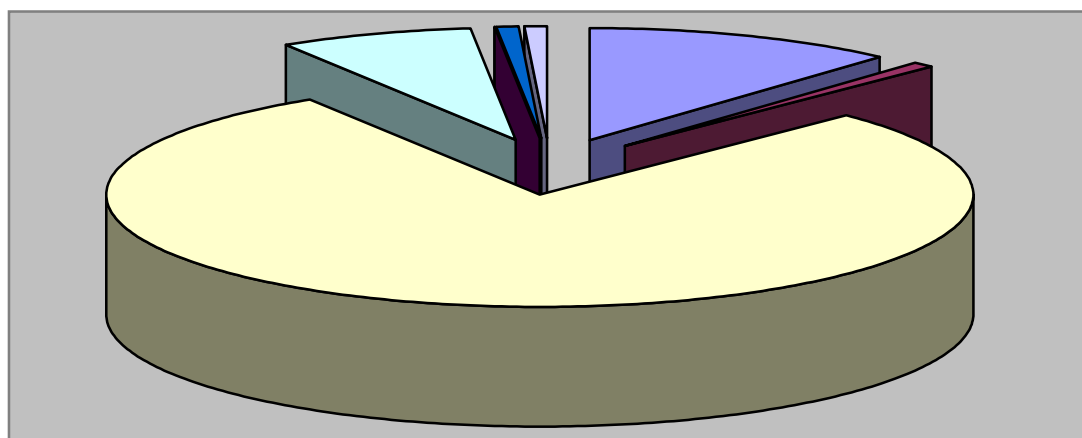

- Macroaggregato 1 - Redditi da lavoro dipendente
- Macroaggregato 2 - Imposte e tasse a carico dell'ente
- Macroaggregato 3 - Acquisto di beni e servizi
- Macroaggregato 4 - Trasferimenti correnti
- Macroaggregato 5 - Trasferimenti di tributi
- Macroaggregato 7 - Interessi passivi
- Macroaggregato 9 - Rimborsi e poste correttive delle entrate
- Macroaggregato 10 - Altre spese correnti

### TOTALE SPESE ANNO 2022

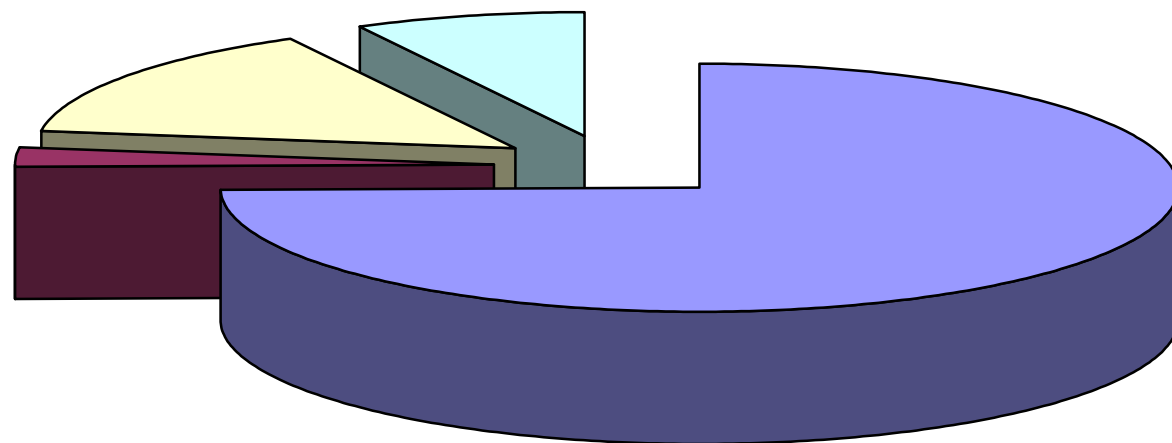

- Totale TITOLO 1 - Spese correnti
- Totale TITOLO 2 - Spese in conto capitale
- TITOLO 5 - Chiusura anticipazioni da istituto tesoriere/cassiere
- TITOLO 7 - Spese per conto terzi e partite di giro

### DETTAGLIO SPESE CORRENTI ANNO 2022

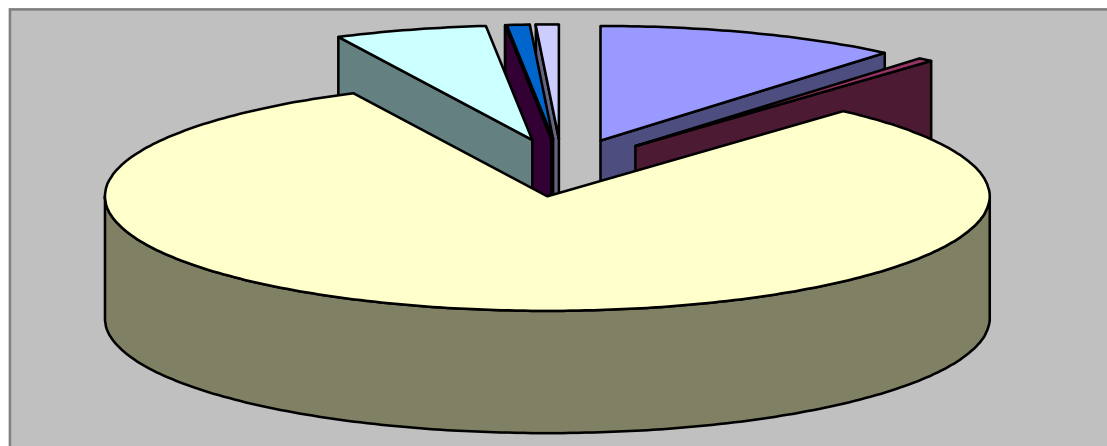

- Macroaggregato 1 - Redditi da lavoro dipendente
- Macroaggregato 2 - Imposte e tasse a carico dell'ente
- Macroaggregato 3 - Acquisto di beni e servizi
- Macroaggregato 4 - Trasferimenti correnti
- Macroaggregato 5 - Trasferimenti di tributi
- Macroaggregato 7 - Interessi passivi
- Macroaggregato 9 - Rimborsi e poste correttive delle entrate
- Macroaggregato 10 - Altre spese correnti

### TOTALE SPESE ANNO 2023

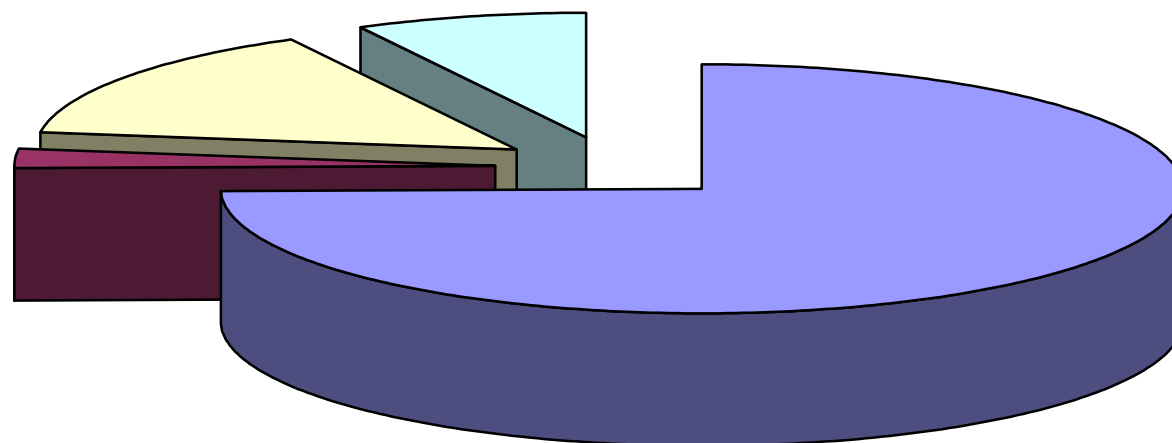

- Totale TITOLO 1 - Spese correnti
- Totale TITOLO 2 - Spese in conto capitale
- TITOLO 5 - Chiusura anticipazioni da istituto tesoriere/cassiere
- TITOLO 7 - Spese per conto terzi e partite di giro

### DETTAGLIO SPESE CORRENTI ANNO 2023

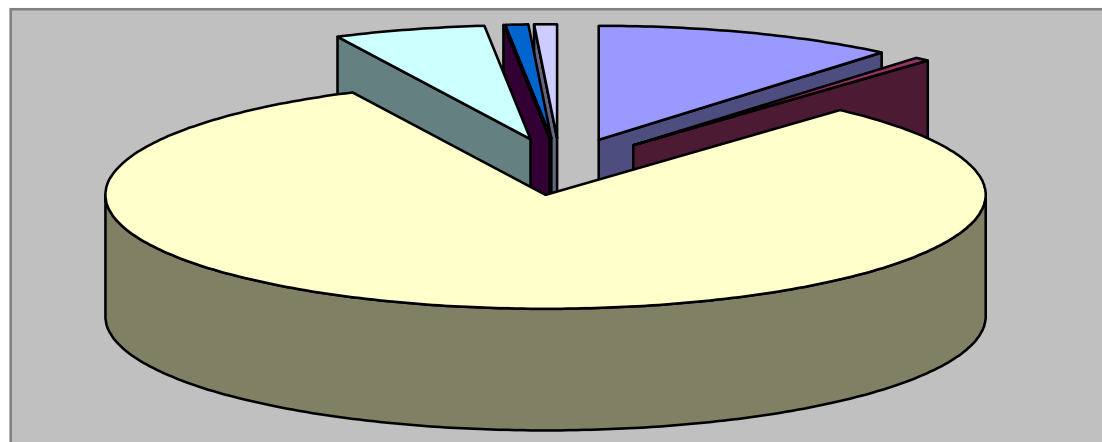

- Macroaggregato 1 - Redditi da lavoro dipendente
- Macroaggregato 2 - Imposte e tasse a carico dell'ente
- Macroaggregato 3 - Acquisto di beni e servizi
- Macroaggregato 4 - Trasferimenti correnti
- Macroaggregato 5 - Trasferimenti di tributi
- Macroaggregato 7 - Interessi passivi
- Macroaggregato 9 - Rimborsi e poste correttive delle entrate
- Macroaggregato 10 - Altre spese correnti



COMUNITÀ  
DELLA VALLE DEI LAGHI  
LLA VALLE DEI LAGHI

**Spese**  
**Dati previsionali anno 2021**

Pagina 16

12/01/2021

TITOLI E MACROAGGREGATI DI SPESA		1			2			3		
		Servizi istituzionali, generali e di gestione			Giustizia			Ordine pubblico e sicurezza		
		Competenza	di cui FPV	Cassa	Competenza	di cui FPV	Cassa	Competenza	di cui FPV	Cassa
<b>01</b>	<b>TITOLO 1 - Spese correnti</b>									
01	Macroaggregato 1 - Redditi da lavoro dipendente	310.317,80	0,00	369.544,17	0,00	0,00	0,00	0,00	0,00	0,00
02	Macroaggregato 2 - Imposte e tasse a carico dell'ente	24.125,06	0,00	38.855,96	0,00	0,00	0,00	0,00	0,00	0,00
03	Macroaggregato 3 - Acquisto di beni e servizi	174.911,00	0,00	255.089,93	0,00	0,00	0,00	0,00	0,00	0,00
04	Macroaggregato 4 - Trasferimenti correnti	5.060,00	0,00	5.141,05	0,00	0,00	0,00	0,00	0,00	0,00
07	Macroaggregato 7 - Interessi passivi	100,00	0,00	100,00	0,00	0,00	0,00	0,00	0,00	0,00
09	Macroaggregato 9 - Rimborsi e poste correttive delle entrate	66.989,28	0,00	142.065,41	0,00	0,00	0,00	0,00	0,00	0,00
10	Macroaggregato 10 - Altre spese correnti	20.916,00	0,00	20.924,80	0,00	0,00	0,00	0,00	0,00	0,00
	<b>Totale TITOLO 1 - Spese correnti</b>	<b>602.419,14</b>	<b>0,00</b>	<b>831.721,32</b>	<b>0,00</b>	<b>0,00</b>	<b>0,00</b>	<b>0,00</b>	<b>0,00</b>	<b>0,00</b>
<b>02</b>	<b>TITOLO 2 - Spese in conto capitale</b>									
02	Macroaggregato 2 - Investimenti fissi lordi e acquisto di terreni	11.000,00	0,00	12.242,68	0,00	0,00	0,00	0,00	0,00	0,00
03	Macroaggregato 3 - Contributi agli investimenti	0,00	0,00	0,00	0,00	0,00	0,00	0,00	0,00	0,00
05	Macroaggregato 5 - Altre spese in conto capitale	0,00	0,00	0,00	0,00	0,00	0,00	0,00	0,00	0,00
	<b>Totale TITOLO 2 - Spese in conto capitale</b>	<b>11.000,00</b>	<b>0,00</b>	<b>12.242,68</b>	<b>0,00</b>	<b>0,00</b>	<b>0,00</b>	<b>0,00</b>	<b>0,00</b>	<b>0,00</b>



### Dati previsionali anno 2021

DELLA VALLE DEL LAGHI										
TITOLI E MACROAGGREGATI DI SPESA		1			2			3		
		Servizi istituzionali, generali e di gestione			Giustizia			Ordine pubblico e sicurezza		
		Competenza		Cassa	Competenza		Cassa	Competenza		Cassa
		di cui FPV			di cui FPV			di cui FPV		
05	TITOLO 5 - Chiusura anticipazioni da istituto tesoriere/cassiere									
01	Macroaggregato 1 - Chiusura Anticipazioni ricevute da istituto tesoriere/cassiere	0,00	0,00	0,00	0,00	0,00	0,00	0,00	0,00	0,00
	Totale TITOLO 5 - Chiusura anticipazioni da istituto tesoriere/cassiere	0,00	0,00	0,00	0,00	0,00	0,00	0,00	0,00	0,00
07	TITOLO 7 - Spese per conto terzi e partite di giro									
01	Macroaggregato 1 - Uscite per partite di giro	0,00	0,00	0,00	0,00	0,00	0,00	0,00	0,00	0,00
02	Macroaggregato 2 - Uscite per conto terzi	0,00	0,00	0,00	0,00	0,00	0,00	0,00	0,00	0,00
	Totale TITOLO 7 - Spese per conto terzi e partite di giro	0,00	0,00	0,00	0,00	0,00	0,00	0,00	0,00	0,00
	Totale Missioni - Totale Generale delle Spese	613.419,14	0,00	843.964,00	0,00	0,00	0,00	0,00	0,00	0,00

**Dati previsionali anno 2021**

Pagina 18

12/01/2021

[illegible]





COMUNITÀ  
DELLA VALLE DEI LAGHI

LLA VALLE DEI LAGHI

**Spese**  
**Dati previsionali anno 2021**

Pagina 19

12/01/2021

TITOLI E MACROAGGREGATI DI SPESA		4			5			6		
		Istruzione e diritto allo studio			Tutela, valorizzazione dei beni e attivita' culturali			Politiche giovanili, sport e tempo libero		
		Competenza	di cui FPV	Cassa	Competenza	di cui FPV	Cassa	Competenza	di cui FPV	Cassa
07	<b>TITOLO 7 - Spese per conto terzi e partite di giro</b>									
01	Macroaggregato 1 - Uscite per partite di giro	0,00	0,00	0,00	0,00	0,00	0,00	0,00	0,00	0,00
02	Macroaggregato 2 - Uscite per conto terzi	0,00	0,00	0,00	0,00	0,00	0,00	0,00	0,00	0,00
	<b>Totale TITOLO 7 - Spese per conto terzi e partite di giro</b>	<b>0,00</b>	<b>0,00</b>	<b>0,00</b>	<b>0,00</b>	<b>0,00</b>	<b>0,00</b>	<b>0,00</b>	<b>0,00</b>	<b>0,00</b>
	<b>Totale Missioni - Totale Generale delle Spese</b>	<b>6.879.543,07</b>	<b>0,00</b>	<b>11.161.968,59</b>	<b>161.200,00</b>	<b>0,00</b>	<b>273.199,71</b>	<b>40.450,00</b>	<b>0,00</b>	<b>59.941,27</b>



### Dati previsionali anno 2021

[illegible]



COMUNITÀ  
DELLA VALLE DEI LAGHI

LLA VALLE DEI LAGHI

**Spese**  
**Dati previsionali anno 2021**

Pagina 21

12/01/2021

TITOLI E MACROAGGREGATI DI SPESA		7			8			9		
		Turismo			Assetto del territorio ed edilizia abitativa			Svil. sostenibile, tutela territorio, ambiente		
		Competenza	di cui FPV	Cassa	Competenza	di cui FPV	Cassa	Competenza	di cui FPV	Cassa
<b>07</b>	<b>TITOLO 7 - Spese per conto terzi e partite di giro</b>									
01	Macroaggregato 1 - Uscite per partite di giro	0,00	0,00	0,00	0,00	0,00	0,00	0,00	0,00	0,00
02	Macroaggregato 2 - Uscite per conto terzi	0,00	0,00	0,00	0,00	0,00	0,00	0,00	0,00	0,00
	<b>Totale TITOLO 7 - Spese per conto terzi e partite di giro</b>	<b>0,00</b>	<b>0,00</b>	<b>0,00</b>	<b>0,00</b>	<b>0,00</b>	<b>0,00</b>	<b>0,00</b>	<b>0,00</b>	<b>0,00</b>
	<b>Totale Missioni - Totale Generale delle Spese</b>	<b>0,00</b>	<b>0,00</b>	<b>0,00</b>	<b>520.694,62</b>	<b>0,00</b>	<b>660.377,89</b>	<b>3.055.000,00</b>	<b>0,00</b>	<b>3.307.185,58</b>

**Dati previsionali anno 2021**[illegible]



COMUNITÀ  
DELLA VALLE DEI LAGHI

LLA VALLE DEI LAGHI

**Spese**  
**Dati previsionali anno 2021**

Pagina 23

12/01/2021

TITOLI E MACROAGGREGATI DI SPESA		10			11			12		
		Trasporti e diritto alla mobilità'			Soccorso Civile			Diritti sociali, politiche sociali e famiglia		
		Competenza	di cui FPV	Cassa	Competenza	di cui FPV	Cassa	Competenza	di cui FPV	Cassa
07	<b>TITOLO 7 - Spese per conto terzi e partite di giro</b>									
01	Macroaggregato 1 - Uscite per partite di giro	0,00	0,00	0,00	0,00	0,00	0,00	0,00	0,00	0,00
02	Macroaggregato 2 - Uscite per conto terzi	0,00	0,00	0,00	0,00	0,00	0,00	0,00	0,00	0,00
	<b>Totale TITOLO 7 - Spese per conto terzi e partite di giro</b>	<b>0,00</b>	<b>0,00</b>	<b>0,00</b>	<b>0,00</b>	<b>0,00</b>	<b>0,00</b>	<b>0,00</b>	<b>0,00</b>	<b>0,00</b>
	<b>Totale Missioni - Totale Generale delle Spese</b>	<b>0,00</b>	<b>0,00</b>	<b>0,00</b>	<b>0,00</b>	<b>0,00</b>	<b>0,00</b>	<b>2.236.084,15</b>	<b>0,00</b>	<b>3.108.859,74</b>



### Dati previsionali anno 2021

[illegible]



### Dati previsionali anno 2021

[illegible]



### Dati previsionali anno 2021

[illegible]



**Dati previsionali anno 2021**[illegible]



### Dati previsionali anno 2021

[illegible]



COMUNITÀ  
DELLA VALLE DEI LAGHI

LLA VALLE DEI LAGHI

**Spese**  
**Dati previsionali anno 2021**

Pagina 29

12/01/2021

TITOLI E MACROAGGREGATI DI SPESA		19			20			50		
		Relazioni internazionali			Fondi e accantonamenti			Debito pubblico		
		Competenza	di cui FPV	Cassa	Competenza	di cui FPV	Cassa	Competenza	di cui FPV	Cassa
<b>05</b>	<b>TITOLO 5 - Chiusura anticipazioni da istituto tesoriere/cassiere</b>									
01	Macroaggregato 1 - Chiusura Anticipazioni ricevute da istituto tesoriere/cassiere	0,00	0,00	0,00	0,00	0,00	0,00	0,00	0,00	0,00
	<b>Totale TITOLO 5 - Chiusura anticipazioni da istituto tesoriere/cassiere</b>	<b>0,00</b>	<b>0,00</b>	<b>0,00</b>	<b>0,00</b>	<b>0,00</b>	<b>0,00</b>	<b>0,00</b>	<b>0,00</b>	<b>0,00</b>
<b>07</b>	<b>TITOLO 7 - Spese per conto terzi e partite di giro</b>									
01	Macroaggregato 1 - Uscite per partite di giro	0,00	0,00	0,00	0,00	0,00	0,00	0,00	0,00	0,00
02	Macroaggregato 2 - Uscite per conto terzi	0,00	0,00	0,00	0,00	0,00	0,00	0,00	0,00	0,00
	<b>Totale TITOLO 7 - Spese per conto terzi e partite di giro</b>	<b>0,00</b>	<b>0,00</b>	<b>0,00</b>	<b>0,00</b>	<b>0,00</b>	<b>0,00</b>	<b>0,00</b>	<b>0,00</b>	<b>0,00</b>
	<b>Totale Missioni - Totale Generale delle Spese</b>	<b>0,00</b>	<b>0,00</b>	<b>0,00</b>	<b>46.529,60</b>	<b>0,00</b>	<b>36.459,79</b>	<b>0,00</b>	<b>0,00</b>	<b>0,00</b>



COMUNITÀ  
DELLA VALLE DEI LAGHI

LLA VALLE DEI LAGHI

**Spese**  
**Dati previsionali anno 2021**

Pagina 30

12/01/2021

TITOLI E MACROAGGREGATI DI SPESA		60			99						
		Anticipazioni finanziarie			Servizi per conto terzi			Ripiano Disavanzo	Totale generale delle spese		
		Competenza	di cui FPV	Cassa	Competenza	di cui FPV	Cassa	Competenza	Competenza	di cui FPV	Cassa
<b>01</b>	<b>TITOLO 1 - Spese correnti</b>										
01	Macroaggregato 1 - Redditi da lavoro dipendente	0,00	0,00	0,00	0,00	0,00	0,00		1.182.260,66	0,00	1.370.694,32
02	Macroaggregato 2 - Imposte e tasse a carico dell'ente	0,00	0,00	0,00	0,00	0,00	0,00		83.358,48	0,00	118.326,11
03	Macroaggregato 3 - Acquisto di beni e servizi	0,00	0,00	0,00	0,00	0,00	0,00		8.019.259,40	0,00	12.922.583,72
04	Macroaggregato 4 - Trasferimenti correnti	0,00	0,00	0,00	0,00	0,00	0,00		722.607,16	0,00	1.088.918,83
07	Macroaggregato 7 - Interessi passivi	0,00	0,00	0,00	0,00	0,00	0,00		100,00	0,00	100,00
09	Macroaggregato 9 - Rimborsi e poste correttive delle entrate	0,00	0,00	0,00	0,00	0,00	0,00		86.989,28	0,00	162.097,61
10	Macroaggregato 10 - Altre spese correnti	0,00	0,00	0,00	0,00	0,00	0,00		85.845,60	0,00	75.784,59
	<b>Totale TITOLO 1 - Spese correnti</b>	<b>0,00</b>	<b>0,00</b>	<b>0,00</b>	<b>0,00</b>	<b>0,00</b>	<b>0,00</b>		<b>10.180.420,58</b>	<b>0,00</b>	<b>15.738.505,18</b>
<b>02</b>	<b>TITOLO 2 - Spese in conto capitale</b>										
02	Macroaggregato 2 - Investimenti fissi lordi e acquisto di terreni	0,00	0,00	0,00	0,00	0,00	0,00		86.500,00	0,00	187.706,61
03	Macroaggregato 3 - Contributi agli investimenti	0,00	0,00	0,00	0,00	0,00	0,00		3.286.000,00	0,00	3.525.744,78
05	Macroaggregato 5 - Altre spese in conto capitale	0,00	0,00	0,00	0,00	0,00	0,00		0,00	0,00	0,00
	<b>Totale TITOLO 2 - Spese in conto capitale</b>	<b>0,00</b>	<b>0,00</b>	<b>0,00</b>	<b>0,00</b>	<b>0,00</b>	<b>0,00</b>		<b>3.372.500,00</b>	<b>0,00</b>	<b>3.713.451,39</b>
<b>05</b>	<b>TITOLO 5 - Chiusura anticipazioni da istituto tesoriere/cassiere</b>										
01	Macroaggregato 1 - Chiusura Anticipazioni ricevute da istituto tesoriere/cassiere	2.000.000,00	0,00	2.000.000,00	0,00	0,00	0,00		2.000.000,00	0,00	2.000.000,00
	<b>Totale TITOLO 5 - Chiusura anticipazioni da istituto tesoriere/cassiere</b>	<b>2.000.000,00</b>	<b>0,00</b>	<b>2.000.000,00</b>	<b>0,00</b>	<b>0,00</b>	<b>0,00</b>		<b>2.000.000,00</b>	<b>0,00</b>	<b>2.000.000,00</b>



COMUNITÀ  
DELLA VALLE DEI LAGHI

LLA VALLE DEI LAGHI

**Spese**  
**Dati previsionali anno 2021**

Pagina 31

12/01/2021

TITOLI E MACROAGGREGATI DI SPESA		60			99						
		Anticipazioni finanziarie			Servizi per conto terzi			Ripiano Disavanzo	Totale generale delle spese		
		Competenza	di cui FPV	Cassa	Competenza	di cui FPV	Cassa	Competenza	Competenza	di cui FPV	Cassa
07	<b>TITOLO 7 - Spese per conto terzi e partite di giro</b>										
01	Macroaggregato 1 - Uscite per partite di giro	0,00	0,00	0,00	980.000,00	0,00	996.171,15		980.000,00	0,00	996.171,15
02	Macroaggregato 2 - Uscite per conto terzi	0,00	0,00	0,00	60.000,00	0,00	73.603,00		60.000,00	0,00	73.603,00
	<b>Totale TITOLO 7 - Spese per conto terzi e partite di giro</b>	<b>0,00</b>	<b>0,00</b>	<b>0,00</b>	<b>1.040.000,00</b>	<b>0,00</b>	<b>1.069.774,15</b>		<b>1.040.000,00</b>	<b>0,00</b>	<b>1.069.774,15</b>
	<b>Totale Missioni - Totale Generale delle Spese</b>	<b>2.000.000,00</b>	<b>0,00</b>	<b>2.000.000,00</b>	<b>1.040.000,00</b>	<b>0,00</b>	<b>1.069.774,15</b>		<b>16.592.920,58</b>	<b>0,00</b>	<b>22.521.730,72</b>
								0,00			



COMUNITÀ  
DELLA VALLE DEI LAGHI

LLA VALLE DEI LAGHI

**Spese**  
**Dati previsionali anno 2022**

Pagina 32

12/01/2021

TITOLI E MACROAGGREGATI DI SPESA		1		2		3	
		Servizi istituzionali, generali e di gestione		Giustizia		Ordine pubblico e sicurezza	
		Competenza		Competenza		Competenza	
		di cui FPV	Cassa	di cui FPV	Cassa	di cui FPV	Cassa
<b>01</b>	<b>TITOLO 1 - Spese correnti</b>						
01	Macroaggregato 1 - Redditi da lavoro dipendente	286.920,00	0,00	0,00	0,00	0,00	0,00
02	Macroaggregato 2 - Imposte e tasse a carico dell'ente	22.230,00	0,00	0,00	0,00	0,00	0,00
03	Macroaggregato 3 - Acquisto di beni e servizi	159.560,79	0,00	0,00	0,00	0,00	0,00
04	Macroaggregato 4 - Trasferimenti correnti	5.060,00	0,00	0,00	0,00	0,00	0,00
07	Macroaggregato 7 - Interessi passivi	100,00	0,00	0,00	0,00	0,00	0,00
09	Macroaggregato 9 - Rimborsi e poste correttive delle entrate	62.000,00	0,00	0,00	0,00	0,00	0,00
10	Macroaggregato 10 - Altre spese correnti	20.916,00	0,00	0,00	0,00	0,00	0,00
	<b>Totale TITOLO 1 - Spese correnti</b>	<b>556.786,79</b>	<b>0,00</b>	<b>0,00</b>	<b>0,00</b>	<b>0,00</b>	<b>0,00</b>
<b>02</b>	<b>TITOLO 2 - Spese in conto capitale</b>						
02	Macroaggregato 2 - Investimenti fissi lordi e acquisto di terreni	5.000,00	0,00	0,00	0,00	0,00	0,00
03	Macroaggregato 3 - Contributi agli investimenti	0,00	0,00	0,00	0,00	0,00	0,00
05	Macroaggregato 5 - Altre spese in conto capitale	0,00	0,00	0,00	0,00	0,00	0,00
	<b>Totale TITOLO 2 - Spese in conto capitale</b>	<b>5.000,00</b>	<b>0,00</b>	<b>0,00</b>	<b>0,00</b>	<b>0,00</b>	<b>0,00</b>



COMUNITÀ  
DELLA VALLE DEI LAGHI

LLA VALLE DEI LAGHI

**Spese**  
**Dati previsionali anno 2022**

Pagina 33

12/01/2021

TITOLI E MACROAGGREGATI DI SPESA		1		2		3	
		Servizi istituzionali, generali e di gestione		Giustizia		Ordine pubblico e sicurezza	
		Competenza		Competenza		Competenza	
		di cui FPV	Cassa	di cui FPV	Cassa	di cui FPV	Cassa
05	<b>TITOLO 5 - Chiusura anticipazioni da istituto tesoriere/cassiere</b>						
01	Macroaggregato 1 - Chiusura Anticipazioni ricevute da istituto tesoriere/cassiere	0,00	0,00	0,00	0,00	0,00	0,00
	<b>Totale TITOLO 5 - Chiusura anticipazioni da istituto tesoriere/cassiere</b>	<b>0,00</b>	<b>0,00</b>	<b>0,00</b>	<b>0,00</b>	<b>0,00</b>	<b>0,00</b>
07	<b>TITOLO 7 - Spese per conto terzi e partite di giro</b>						
01	Macroaggregato 1 - Uscite per partite di giro	0,00	0,00	0,00	0,00	0,00	0,00
02	Macroaggregato 2 - Uscite per conto terzi	0,00	0,00	0,00	0,00	0,00	0,00
	<b>Totale TITOLO 7 - Spese per conto terzi e partite di giro</b>	<b>0,00</b>	<b>0,00</b>	<b>0,00</b>	<b>0,00</b>	<b>0,00</b>	<b>0,00</b>
	<b>Totale Missioni - Totale Generale delle Spese</b>	<b>561.786,79</b>	<b>0,00</b>	<b>0,00</b>	<b>0,00</b>	<b>0,00</b>	<b>0,00</b>



COMUNITÀ  
DELLA VALLE DEI LAGHI

LLA VALLE DEI LAGHI

**Spese**  
**Dati previsionali anno 2022**

Pagina 34

12/01/2021

TITOLI E MACROAGGREGATI DI SPESA		4		5		6	
		Istruzione e diritto allo studio		Tutela, valorizzazione dei beni e attività culturali		Politiche giovanili, sport e tempo libero	
		Competenza	di cui FPV	Competenza	di cui FPV	Competenza	di cui FPV
			Cassa		Cassa		Cassa
<b>01</b>	<b>TITOLO 1 - Spese correnti</b>						
01	Macroaggregato 1 - Redditi da lavoro dipendente	184.400,00	0,00	0,00	0,00	0,00	0,00
02	Macroaggregato 2 - Imposte e tasse a carico dell'ente	10.100,00	0,00	1.200,00	0,00	660,00	0,00
03	Macroaggregato 3 - Acquisto di beni e servizi	6.644.959,66	0,00	65.100,00	0,00	25.770,00	0,00
04	Macroaggregato 4 - Trasferimenti correnti	54.600,00	0,00	19.900,00	0,00	14.020,00	0,00
07	Macroaggregato 7 - Interessi passivi	0,00	0,00	0,00	0,00	0,00	0,00
09	Macroaggregato 9 - Rimborsi e poste correttive delle entrate	20.000,00	0,00	0,00	0,00	0,00	0,00
10	Macroaggregato 10 - Altre spese correnti	4.050,00	0,00	0,00	0,00	0,00	0,00
	<b>Totale TITOLO 1 - Spese correnti</b>	<b>6.918.109,66</b>	<b>0,00</b>	<b>86.200,00</b>	<b>0,00</b>	<b>40.450,00</b>	<b>0,00</b>
<b>02</b>	<b>TITOLO 2 - Spese in conto capitale</b>						
02	Macroaggregato 2 - Investimenti fissi lordi e acquisto di terreni	0,00	0,00	0,00	0,00	0,00	0,00
03	Macroaggregato 3 - Contributi agli investimenti	0,00	0,00	0,00	0,00	0,00	0,00
05	Macroaggregato 5 - Altre spese in conto capitale	0,00	0,00	0,00	0,00	0,00	0,00
	<b>Totale TITOLO 2 - Spese in conto capitale</b>	<b>0,00</b>	<b>0,00</b>	<b>0,00</b>	<b>0,00</b>	<b>0,00</b>	<b>0,00</b>
<b>05</b>	<b>TITOLO 5 - Chiusura anticipazioni da istituto tesoriere/cassiere</b>						
01	Macroaggregato 1 - Chiusura Anticipazioni ricevute da istituto tesoriere/cassiere	0,00	0,00	0,00	0,00	0,00	0,00
	<b>Totale TITOLO 5 - Chiusura anticipazioni da istituto tesoriere/cassiere</b>	<b>0,00</b>	<b>0,00</b>	<b>0,00</b>	<b>0,00</b>	<b>0,00</b>	<b>0,00</b>





COMUNITÀ  
DELLA VALLE DEI LAGHI

LLA VALLE DEI LAGHI

**Spese**  
**Dati previsionali anno 2022**

Pagina 35

12/01/2021

TITOLI E MACROAGGREGATI DI SPESA		4		5		6	
		Istruzione e diritto allo studio		Tutela, valorizzazione dei beni e attivita' culturali		Politiche giovanili, sport e tempo libero	
		Competenza	Cassa	Competenza	Cassa	Competenza	Cassa
		di cui FPV		di cui FPV		di cui FPV	
<b>07</b>	<b>TITOLO 7 - Spese per conto terzi e partite di giro</b>						
01	Macroaggregato 1 - Uscite per partite di giro	0,00	0,00	0,00	0,00	0,00	0,00
02	Macroaggregato 2 - Uscite per conto terzi	0,00	0,00	0,00	0,00	0,00	0,00
	<b>Totale TITOLO 7 - Spese per conto terzi e partite di giro</b>	<b>0,00</b>	<b>0,00</b>	<b>0,00</b>	<b>0,00</b>	<b>0,00</b>	<b>0,00</b>
	<b>Totale Missioni - Totale Generale delle Spese</b>	<b>6.918.109,66</b>	<b>0,00</b>	<b>86.200,00</b>	<b>0,00</b>	<b>40.450,00</b>	<b>0,00</b>



COMUNITÀ  
DELLA VALLE DEI LAGHI

LLA VALLE DEI LAGHI

**Spese**  
**Dati previsionali anno 2022**

Pagina 36

12/01/2021

TITOLI E MACROAGGREGATI DI SPESA		7		8		9	
		Turismo		Assetto del territorio ed edilizia abitativa		Svil. sostenibile, tutela territorio, ambiente	
		Competenza		Competenza		Competenza	
		di cui FPV	Cassa	di cui FPV	Cassa	di cui FPV	Cassa
<b>01</b>	<b>TITOLO 1 - Spese correnti</b>						
01	Macroaggregato 1 - Redditi da lavoro dipendente	0,00	0,00	151.700,00	0,00	0,00	0,00
02	Macroaggregato 2 - Imposte e tasse a carico dell'ente	0,00	0,00	4.950,00	0,00	0,00	0,00
03	Macroaggregato 3 - Acquisto di beni e servizi	0,00	0,00	14.050,00	0,00	0,00	0,00
04	Macroaggregato 4 - Trasferimenti correnti	0,00	0,00	300,00	0,00	0,00	0,00
07	Macroaggregato 7 - Interessi passivi	0,00	0,00	0,00	0,00	0,00	0,00
09	Macroaggregato 9 - Rimborsi e poste correttive delle entrate	0,00	0,00	0,00	0,00	0,00	0,00
10	Macroaggregato 10 - Altre spese correnti	0,00	0,00	3.850,00	0,00	0,00	0,00
	<b>Totale TITOLO 1 - Spese correnti</b>	<b>0,00</b>	<b>0,00</b>	<b>174.850,00</b>	<b>0,00</b>	<b>0,00</b>	<b>0,00</b>
<b>02</b>	<b>TITOLO 2 - Spese in conto capitale</b>						
02	Macroaggregato 2 - Investimenti fissi lordi e acquisto di terreni	0,00	0,00	0,00	0,00	0,00	0,00
03	Macroaggregato 3 - Contributi agli investimenti	0,00	0,00	333.000,00	0,00	0,00	0,00
05	Macroaggregato 5 - Altre spese in conto capitale	0,00	0,00	0,00	0,00	0,00	0,00
	<b>Totale TITOLO 2 - Spese in conto capitale</b>	<b>0,00</b>	<b>0,00</b>	<b>333.000,00</b>	<b>0,00</b>	<b>0,00</b>	<b>0,00</b>
<b>05</b>	<b>TITOLO 5 - Chiusura anticipazioni da istituto tesoriere/cassiere</b>						
01	Macroaggregato 1 - Chiusura Anticipazioni ricevute da istituto tesoriere/cassiere	0,00	0,00	0,00	0,00	0,00	0,00
	<b>Totale TITOLO 5 - Chiusura anticipazioni da istituto tesoriere/cassiere</b>	<b>0,00</b>	<b>0,00</b>	<b>0,00</b>	<b>0,00</b>	<b>0,00</b>	<b>0,00</b>



COMUNITÀ  
DELLA VALLE DEI LAGHI

LLA VALLE DEI LAGHI

**Spese**  
**Dati previsionali anno 2022**

Pagina 37

12/01/2021

TITOLI E MACROAGGREGATI DI SPESA		7		8		9	
		Turismo		Assetto del territorio ed edilizia abitativa		Svil. sostenibile, tutela territorio, ambiente	
		Competenza		Competenza		Competenza	
		di cui FPV	Cassa	di cui FPV	Cassa	di cui FPV	Cassa
07	<b>TITOLO 7 - Spese per conto terzi e partite di giro</b>						
01	Macroaggregato 1 - Uscite per partite di giro	0,00	0,00	0,00	0,00	0,00	0,00
02	Macroaggregato 2 - Uscite per conto terzi	0,00	0,00	0,00	0,00	0,00	0,00
	<b>Totale TITOLO 7 - Spese per conto terzi e partite di giro</b>	<b>0,00</b>	<b>0,00</b>	<b>0,00</b>	<b>0,00</b>	<b>0,00</b>	<b>0,00</b>
	<b>Totale Missioni - Totale Generale delle Spese</b>	<b>0,00</b>	<b>0,00</b>	<b>507.850,00</b>	<b>0,00</b>	<b>0,00</b>	<b>0,00</b>



COMUNITÀ  
DELLA VALLE DEI LAGHI

LLA VALLE DEI LAGHI

**Spese**  
**Dati previsionali anno 2022**

Pagina 38

12/01/2021

TITOLI E MACROAGGREGATI DI SPESA		10		11		12	
		Trasporti e diritto alla mobilità'		Soccorso Civile		Diritti sociali, politiche sociali e famiglia	
		Competenza	di cui FPV	Competenza	di cui FPV	Competenza	di cui FPV
			Cassa		Cassa		Cassa
<b>01</b>	<b>TITOLO 1 - Spese correnti</b>						
01	Macroaggregato 1 - Redditi da lavoro dipendente	0,00	0,00	0,00	0,00	470.500,00	0,00
02	Macroaggregato 2 - Imposte e tasse a carico dell'ente	0,00	0,00	0,00	0,00	36.350,00	0,00
03	Macroaggregato 3 - Acquisto di beni e servizi	0,00	0,00	0,00	0,00	1.131.450,00	0,00
04	Macroaggregato 4 - Trasferimenti correnti	0,00	0,00	0,00	0,00	446.050,00	0,00
07	Macroaggregato 7 - Interessi passivi	0,00	0,00	0,00	0,00	0,00	0,00
09	Macroaggregato 9 - Rimborsi e poste correttive delle entrate	0,00	0,00	0,00	0,00	0,00	0,00
10	Macroaggregato 10 - Altre spese correnti	0,00	0,00	0,00	0,00	10.500,00	0,00
	<b>Totale TITOLO 1 - Spese correnti</b>	<b>0,00</b>	<b>0,00</b>	<b>0,00</b>	<b>0,00</b>	<b>2.094.850,00</b>	<b>0,00</b>
<b>02</b>	<b>TITOLO 2 - Spese in conto capitale</b>						
02	Macroaggregato 2 - Investimenti fissi lordi e acquisto di terreni	0,00	0,00	0,00	0,00	150,00	0,00
03	Macroaggregato 3 - Contributi agli investimenti	0,00	0,00	0,00	0,00	0,00	0,00
05	Macroaggregato 5 - Altre spese in conto capitale	0,00	0,00	0,00	0,00	0,00	0,00
	<b>Totale TITOLO 2 - Spese in conto capitale</b>	<b>0,00</b>	<b>0,00</b>	<b>0,00</b>	<b>0,00</b>	<b>150,00</b>	<b>0,00</b>
<b>05</b>	<b>TITOLO 5 - Chiusura anticipazioni da istituto tesoriere/cassiere</b>						
01	Macroaggregato 1 - Chiusura Anticipazioni ricevute da istituto tesoriere/cassiere	0,00	0,00	0,00	0,00	0,00	0,00
	<b>Totale TITOLO 5 - Chiusura anticipazioni da istituto tesoriere/cassiere</b>	<b>0,00</b>	<b>0,00</b>	<b>0,00</b>	<b>0,00</b>	<b>0,00</b>	<b>0,00</b>



COMUNITÀ  
DELLA VALLE DEI LAGHI

LLA VALLE DEI LAGHI

**Spese**  
**Dati previsionali anno 2022**

Pagina 39

12/01/2021

TITOLI E MACROAGGREGATI DI SPESA		10		11		12	
		Trasporti e diritto alla mobilità'		Soccorso Civile		Diritti sociali, politiche sociali e famiglia	
		Competenza	di cui FPV	Cassa	Competenza	di cui FPV	Cassa
07	<b>TITOLO 7 - Spese per conto terzi e partite di giro</b>						
01	Macroaggregato 1 - Uscite per partite di giro	0,00	0,00		0,00	0,00	
02	Macroaggregato 2 - Uscite per conto terzi	0,00	0,00		0,00	0,00	
	<b>Totale TITOLO 7 - Spese per conto terzi e partite di giro</b>	<b>0,00</b>	<b>0,00</b>		<b>0,00</b>	<b>0,00</b>	
	<b>Totale Missioni - Totale Generale delle Spese</b>	<b>0,00</b>	<b>0,00</b>		<b>0,00</b>	<b>0,00</b>	<b>2.095.000,00</b>



COMUNITÀ  
DELLA VALLE DEI LAGHI

LLA VALLE DEI LAGHI

**Spese**  
**Dati previsionali anno 2022**

Pagina 40

12/01/2021

TITOLI E MACROAGGREGATI DI SPESA		13		14		15	
		Tutela della salute		Sviluppo economico e competitività		Politiche per il lavoro e la formazione professionale	
		Competenza	Cassa	Competenza	Cassa	Competenza	Cassa
		di cui FPV		di cui FPV		di cui FPV	
<b>01</b>	<b>TITOLO 1 - Spese correnti</b>						
01	Macroaggregato 1 - Redditi da lavoro dipendente	0,00	0,00	0,00	0,00	0,00	0,00
02	Macroaggregato 2 - Imposte e tasse a carico dell'ente	0,00	0,00	0,00	0,00	0,00	0,00
03	Macroaggregato 3 - Acquisto di beni e servizi	0,00	0,00	0,00	0,00	0,00	0,00
04	Macroaggregato 4 - Trasferimenti correnti	0,00	0,00	0,00	0,00	0,00	0,00
07	Macroaggregato 7 - Interessi passivi	0,00	0,00	0,00	0,00	0,00	0,00
09	Macroaggregato 9 - Rimborsi e poste correttive delle entrate	0,00	0,00	0,00	0,00	0,00	0,00
10	Macroaggregato 10 - Altre spese correnti	0,00	0,00	0,00	0,00	0,00	0,00
	<b>Totale TITOLO 1 - Spese correnti</b>	<b>0,00</b>	<b>0,00</b>	<b>0,00</b>	<b>0,00</b>	<b>0,00</b>	<b>0,00</b>
<b>02</b>	<b>TITOLO 2 - Spese in conto capitale</b>						
02	Macroaggregato 2 - Investimenti fissi lordi e acquisto di terreni	0,00	0,00	0,00	0,00	0,00	0,00
03	Macroaggregato 3 - Contributi agli investimenti	0,00	0,00	0,00	0,00	0,00	0,00
05	Macroaggregato 5 - Altre spese in conto capitale	0,00	0,00	0,00	0,00	0,00	0,00
	<b>Totale TITOLO 2 - Spese in conto capitale</b>	<b>0,00</b>	<b>0,00</b>	<b>0,00</b>	<b>0,00</b>	<b>0,00</b>	<b>0,00</b>



COMUNITÀ  
DELLA VALLE DEI LAGHI

LLA VALLE DEI LAGHI

**Spese**  
**Dati previsionali anno 2022**

Pagina 41

12/01/2021

TITOLI E MACROAGGREGATI DI SPESA		13		14		15	
		Tutela della salute		Sviluppo economico e competitività		Politiche per il lavoro e la formazione professionale	
		Competenza	Cassa	Competenza	Cassa	Competenza	Cassa
		di cui FPV		di cui FPV		di cui FPV	
<b>05</b>	<b>TITOLO 5 - Chiusura anticipazioni da istituto tesoriere/cassiere</b>						
01	Macroaggregato 1 - Chiusura Anticipazioni ricevute da istituto tesoriere/cassiere	0,00	0,00	0,00	0,00	0,00	0,00
	<b>Totale TITOLO 5 - Chiusura anticipazioni da istituto tesoriere/cassiere</b>	<b>0,00</b>	<b>0,00</b>	<b>0,00</b>	<b>0,00</b>	<b>0,00</b>	<b>0,00</b>
<b>07</b>	<b>TITOLO 7 - Spese per conto terzi e partite di giro</b>						
01	Macroaggregato 1 - Uscite per partite di giro	0,00	0,00	0,00	0,00	0,00	0,00
02	Macroaggregato 2 - Uscite per conto terzi	0,00	0,00	0,00	0,00	0,00	0,00
	<b>Totale TITOLO 7 - Spese per conto terzi e partite di giro</b>	<b>0,00</b>	<b>0,00</b>	<b>0,00</b>	<b>0,00</b>	<b>0,00</b>	<b>0,00</b>
	<b>Totale Missioni - Totale Generale delle Spese</b>	<b>0,00</b>	<b>0,00</b>	<b>0,00</b>	<b>0,00</b>	<b>0,00</b>	<b>0,00</b>



COMUNITÀ  
DELLA VALLE DEI LAGHI

LLA VALLE DEI LAGHI

**Spese**  
**Dati previsionali anno 2022**

Pagina 42

12/01/2021

TITOLI E MACROAGGREGATI DI SPESA		16		17		18	
		Agricoltura, politiche agroalimentari e pesca		Energia e diversificazione delle fonti energetiche		Relazioni con le altre autonomie territoriali e locali	
		Competenza	Cassa	Competenza	Cassa	Competenza	Cassa
		di cui FPV		di cui FPV		di cui FPV	
<b>01</b>	<b>TITOLO 1 - Spese correnti</b>						
01	Macroaggregato 1 - Redditi da lavoro dipendente	0,00	0,00	0,00	0,00	0,00	0,00
02	Macroaggregato 2 - Imposte e tasse a carico dell'ente	0,00	0,00	0,00	0,00	0,00	0,00
03	Macroaggregato 3 - Acquisto di beni e servizi	0,00	0,00	0,00	0,00	0,00	0,00
04	Macroaggregato 4 - Trasferimenti correnti	0,00	0,00	0,00	0,00	0,00	0,00
07	Macroaggregato 7 - Interessi passivi	0,00	0,00	0,00	0,00	0,00	0,00
09	Macroaggregato 9 - Rimborsi e poste correttive delle entrate	0,00	0,00	0,00	0,00	0,00	0,00
10	Macroaggregato 10 - Altre spese correnti	0,00	0,00	0,00	0,00	0,00	0,00
	<b>Totale TITOLO 1 - Spese correnti</b>	<b>0,00</b>	<b>0,00</b>	<b>0,00</b>	<b>0,00</b>	<b>0,00</b>	<b>0,00</b>
<b>02</b>	<b>TITOLO 2 - Spese in conto capitale</b>						
02	Macroaggregato 2 - Investimenti fissi lordi e acquisto di terreni	0,00	0,00	0,00	0,00	0,00	0,00
03	Macroaggregato 3 - Contributi agli investimenti	0,00	0,00	0,00	0,00	0,00	0,00
05	Macroaggregato 5 - Altre spese in conto capitale	0,00	0,00	0,00	0,00	0,00	0,00
	<b>Totale TITOLO 2 - Spese in conto capitale</b>	<b>0,00</b>	<b>0,00</b>	<b>0,00</b>	<b>0,00</b>	<b>0,00</b>	<b>0,00</b>





COMUNITÀ  
DELLA VALLE DEI LAGHI

LLA VALLE DEI LAGHI

**Spese**  
**Dati previsionali anno 2022**

Pagina 43

12/01/2021

TITOLI E MACROAGGREGATI DI SPESA		16		17		18	
		Agricoltura, politiche agroalimentari e pesca		Energia e diversificazione delle fonti energetiche		Relazioni con le altre autonomie territoriali e locali	
		Competenza	Cassa	Competenza	Cassa	Competenza	Cassa
		di cui FPV		di cui FPV		di cui FPV	
<b>05</b>	<b>TITOLO 5 - Chiusura anticipazioni da istituto tesoriere/cassiere</b>						
01	Macroaggregato 1 - Chiusura Anticipazioni ricevute da istituto tesoriere/cassiere	0,00	0,00	0,00	0,00	0,00	0,00
	<b>Totale TITOLO 5 - Chiusura anticipazioni da istituto tesoriere/cassiere</b>	<b>0,00</b>	<b>0,00</b>	<b>0,00</b>	<b>0,00</b>	<b>0,00</b>	<b>0,00</b>
<b>07</b>	<b>TITOLO 7 - Spese per conto terzi e partite di giro</b>						
01	Macroaggregato 1 - Uscite per partite di giro	0,00	0,00	0,00	0,00	0,00	0,00
02	Macroaggregato 2 - Uscite per conto terzi	0,00	0,00	0,00	0,00	0,00	0,00
	<b>Totale TITOLO 7 - Spese per conto terzi e partite di giro</b>	<b>0,00</b>	<b>0,00</b>	<b>0,00</b>	<b>0,00</b>	<b>0,00</b>	<b>0,00</b>
	<b>Totale Missioni - Totale Generale delle Spese</b>	<b>0,00</b>	<b>0,00</b>	<b>0,00</b>	<b>0,00</b>	<b>0,00</b>	<b>0,00</b>



COMUNITÀ  
DELLA VALLE DEI LAGHI

LLA VALLE DEI LAGHI

**Spese**  
**Dati previsionali anno 2022**

Pagina 44

12/01/2021

TITOLI E MACROAGGREGATI DI SPESA		19		20		50	
		Relazioni internazionali		Fondi e accantonamenti		Debito pubblico	
		Competenza	di cui FPV	Competenza	di cui FPV	Competenza	di cui FPV
			Cassa		Cassa		Cassa
<b>01</b>	<b>TITOLO 1 - Spese correnti</b>						
01	Macroaggregato 1 - Redditi da lavoro dipendente	0,00	0,00	0,00	0,00	0,00	0,00
02	Macroaggregato 2 - Imposte e tasse a carico dell'ente	0,00	0,00	0,00	0,00	0,00	0,00
03	Macroaggregato 3 - Acquisto di beni e servizi	0,00	0,00	0,00	0,00	0,00	0,00
04	Macroaggregato 4 - Trasferimenti correnti	0,00	0,00	0,00	0,00	0,00	0,00
07	Macroaggregato 7 - Interessi passivi	0,00	0,00	0,00	0,00	0,00	0,00
09	Macroaggregato 9 - Rimborsi e poste correttive delle entrate	0,00	0,00	0,00	0,00	0,00	0,00
10	Macroaggregato 10 - Altre spese correnti	0,00	0,00	46.178,55	0,00	0,00	0,00
	<b>Totale TITOLO 1 - Spese correnti</b>	<b>0,00</b>	<b>0,00</b>	<b>46.178,55</b>	<b>0,00</b>	<b>0,00</b>	<b>0,00</b>
<b>02</b>	<b>TITOLO 2 - Spese in conto capitale</b>						
02	Macroaggregato 2 - Investimenti fissi lordi e acquisto di terreni	0,00	0,00	0,00	0,00	0,00	0,00
03	Macroaggregato 3 - Contributi agli investimenti	0,00	0,00	0,00	0,00	0,00	0,00
05	Macroaggregato 5 - Altre spese in conto capitale	0,00	0,00	0,00	0,00	0,00	0,00
	<b>Totale TITOLO 2 - Spese in conto capitale</b>	<b>0,00</b>	<b>0,00</b>	<b>0,00</b>	<b>0,00</b>	<b>0,00</b>	<b>0,00</b>



COMUNITÀ  
DELLA VALLE DEI LAGHI

LLA VALLE DEI LAGHI

**Spese**  
**Dati previsionali anno 2022**

Pagina 45

12/01/2021

TITOLI E MACROAGGREGATI DI SPESA		19		20		50	
		Relazioni internazionali		Fondi e accantonamenti		Debito pubblico	
		Competenza	di cui FPV	Cassa	Competenza	di cui FPV	Cassa
<b>05</b>	<b>TITOLO 5 - Chiusura anticipazioni da istituto tesoriere/cassiere</b>						
01	Macroaggregato 1 - Chiusura Anticipazioni ricevute da istituto tesoriere/cassiere	0,00	0,00	0,00	0,00	0,00	0,00
	<b>Totale TITOLO 5 - Chiusura anticipazioni da istituto tesoriere/cassiere</b>	<b>0,00</b>	<b>0,00</b>	<b>0,00</b>	<b>0,00</b>	<b>0,00</b>	<b>0,00</b>
<b>07</b>	<b>TITOLO 7 - Spese per conto terzi e partite di giro</b>						
01	Macroaggregato 1 - Uscite per partite di giro	0,00	0,00	0,00	0,00	0,00	0,00
02	Macroaggregato 2 - Uscite per conto terzi	0,00	0,00	0,00	0,00	0,00	0,00
	<b>Totale TITOLO 7 - Spese per conto terzi e partite di giro</b>	<b>0,00</b>	<b>0,00</b>	<b>0,00</b>	<b>0,00</b>	<b>0,00</b>	<b>0,00</b>
	<b>Totale Missioni - Totale Generale delle Spese</b>	<b>0,00</b>	<b>0,00</b>	<b>46.178,55</b>	<b>0,00</b>	<b>0,00</b>	<b>0,00</b>



COMUNITÀ  
DELLA VALLE DEI LAGHI

LLA VALLE DEI LAGHI

**Spese**  
**Dati previsionali anno 2022**

Pagina 46

12/01/2021

TITOLI E MACROAGGREGATI DI SPESA		60		99				
		Anticipazioni finanziarie		Servizi per conto terzi		Ripiano Disavanzo	Totale generale delle spese	
		Competenza		Competenza		Competenza	Competenza	Cassa
			di cui FPV		di cui FPV			
01 TITOLO 1 - Spese correnti								
01	Macroaggregato 1 - Redditi da lavoro dipendente	0,00	0,00	0,00	0,00		1.093.520,00	0,00
02	Macroaggregato 2 - Imposte e tasse a carico dell'ente	0,00	0,00	0,00	0,00		75.490,00	0,00
03	Macroaggregato 3 - Acquisto di beni e servizi	0,00	0,00	0,00	0,00		8.040.890,45	0,00
04	Macroaggregato 4 - Trasferimenti correnti	0,00	0,00	0,00	0,00		539.930,00	0,00
07	Macroaggregato 7 - Interessi passivi	0,00	0,00	0,00	0,00		100,00	0,00
09	Macroaggregato 9 - Rimborsi e poste correttive delle entrate	0,00	0,00	0,00	0,00		82.000,00	0,00
10	Macroaggregato 10 - Altre spese correnti	0,00	0,00	0,00	0,00		85.494,55	0,00
Totale TITOLO 1 - Spese correnti		0,00	0,00	0,00	0,00		9.917.425,00	0,00
02 TITOLO 2 - Spese in conto capitale								
02	Macroaggregato 2 - Investimenti fissi lordi e acquisto di terreni	0,00	0,00	0,00	0,00		5.150,00	0,00
03	Macroaggregato 3 - Contributi agli investimenti	0,00	0,00	0,00	0,00		333.000,00	0,00
05	Macroaggregato 5 - Altre spese in conto capitale	0,00	0,00	0,00	0,00		0,00	0,00
Totale TITOLO 2 - Spese in conto capitale		0,00	0,00	0,00	0,00		338.150,00	0,00
05 TITOLO 5 - Chiusura anticipazioni da istituto tesoriere/cassiere								
01	Macroaggregato 1 - Chiusura Anticipazioni ricevute da istituto tesoriere/cassiere	2.000.000,00	0,00	0,00	0,00		2.000.000,00	0,00
Totale TITOLO 5 - Chiusura anticipazioni da istituto tesoriere/cassiere		2.000.000,00	0,00	0,00	0,00		2.000.000,00	0,00

**Dati previsionali anno 2022**

TITOLI E MACROAGGREGATI DI SPESA		60		99					
		Anticipazioni finanziarie		Servizi per conto terzi		Ripiano Disavanzo	Totale generale delle spese		
		Competenza	Cassa	Competenza	Cassa	Competenza	Competenza	Cassa	
		di cui FPV		di cui FPV			di cui FPV		
<b>07 TITOLO 7 - Spese per conto terzi e partite di giro</b>									
01	Macroaggregato 1 - Uscite per partite di giro	0,00	0,00	980.000,00	0,00		980.000,00	0,00	
02	Macroaggregato 2 - Uscite per conto terzi	0,00	0,00	60.000,00	0,00		60.000,00	0,00	
	<b>Totale TITOLO 7 - Spese per conto terzi e partite di giro</b>	<b>0,00</b>	<b>0,00</b>	<b>1.040.000,00</b>	<b>0,00</b>		<b>1.040.000,00</b>	<b>0,00</b>	
	<b>Totale Missioni - Totale Generale delle Spese</b>	<b>2.000.000,00</b>	<b>0,00</b>	<b>1.040.000,00</b>	<b>0,00</b>		<b>13.295.575,00</b>	<b>0,00</b>	
						0,00			



COMUNITÀ  
DELLA VALLE DEI LAGHI

LLA VALLE DEI LAGHI

**Spese**  
**Dati previsionali anno 2023**

Pagina 48

12/01/2021

TITOLI E MACROAGGREGATI DI SPESA		1		2		3	
		Servizi istituzionali, generali e di gestione		Giustizia		Ordine pubblico e sicurezza	
		Competenza		Competenza		Competenza	
		di cui FPV	Cassa	di cui FPV	Cassa	di cui FPV	Cassa
01	<b>TITOLO 1 - Spese correnti</b>						
01	Macroaggregato 1 - Redditi da lavoro dipendente	286.920,00	0,00	0,00	0,00	0,00	0,00
02	Macroaggregato 2 - Imposte e tasse a carico dell'ente	22.230,00	0,00	0,00	0,00	0,00	0,00
03	Macroaggregato 3 - Acquisto di beni e servizi	159.610,79	0,00	0,00	0,00	0,00	0,00
04	Macroaggregato 4 - Trasferimenti correnti	5.060,00	0,00	0,00	0,00	0,00	0,00
07	Macroaggregato 7 - Interessi passivi	100,00	0,00	0,00	0,00	0,00	0,00
09	Macroaggregato 9 - Rimborsi e poste correttive delle entrate	62.000,00	0,00	0,00	0,00	0,00	0,00
10	Macroaggregato 10 - Altre spese correnti	20.916,00	0,00	0,00	0,00	0,00	0,00
	<b>Totale TITOLO 1 - Spese correnti</b>	<b>556.836,79</b>	<b>0,00</b>	<b>0,00</b>	<b>0,00</b>	<b>0,00</b>	<b>0,00</b>
02	<b>TITOLO 2 - Spese in conto capitale</b>						
02	Macroaggregato 2 - Investimenti fissi lordi e acquisto di terreni	5.000,00	0,00	0,00	0,00	0,00	0,00
03	Macroaggregato 3 - Contributi agli investimenti	0,00	0,00	0,00	0,00	0,00	0,00
05	Macroaggregato 5 - Altre spese in conto capitale	0,00	0,00	0,00	0,00	0,00	0,00
	<b>Totale TITOLO 2 - Spese in conto capitale</b>	<b>5.000,00</b>	<b>0,00</b>	<b>0,00</b>	<b>0,00</b>	<b>0,00</b>	<b>0,00</b>



COMUNITÀ  
DELLA VALLE DEI LAGHI

LLA VALLE DEI LAGHI

**Spese**  
**Dati previsionali anno 2023**

Pagina 49

12/01/2021

TITOLI E MACROAGGREGATI DI SPESA		1		2		3	
		Servizi istituzionali, generali e di gestione		Giustizia		Ordine pubblico e sicurezza	
		Competenza		Competenza		Competenza	
		di cui FPV	Cassa	di cui FPV	Cassa	di cui FPV	Cassa
<b>05</b>	<b>TITOLO 5 - Chiusura anticipazioni da istituto tesoriere/cassiere</b>						
01	Macroaggregato 1 - Chiusura Anticipazioni ricevute da istituto tesoriere/cassiere	0,00	0,00	0,00	0,00	0,00	0,00
	<b>Totale TITOLO 5 - Chiusura anticipazioni da istituto tesoriere/cassiere</b>	<b>0,00</b>	<b>0,00</b>	<b>0,00</b>	<b>0,00</b>	<b>0,00</b>	<b>0,00</b>
<b>07</b>	<b>TITOLO 7 - Spese per conto terzi e partite di giro</b>						
01	Macroaggregato 1 - Uscite per partite di giro	0,00	0,00	0,00	0,00	0,00	0,00
02	Macroaggregato 2 - Uscite per conto terzi	0,00	0,00	0,00	0,00	0,00	0,00
	<b>Totale TITOLO 7 - Spese per conto terzi e partite di giro</b>	<b>0,00</b>	<b>0,00</b>	<b>0,00</b>	<b>0,00</b>	<b>0,00</b>	<b>0,00</b>
	<b>Totale Missioni - Totale Generale delle Spese</b>	<b>561.836,79</b>	<b>0,00</b>	<b>0,00</b>	<b>0,00</b>	<b>0,00</b>	<b>0,00</b>



COMUNITÀ  
DELLA VALLE DEI LAGHI

LLA VALLE DEI LAGHI

**Spese**  
**Dati previsionali anno 2023**

Pagina 50

12/01/2021

TITOLI E MACROAGGREGATI DI SPESA		4		5		6	
		Istruzione e diritto allo studio		Tutela, valorizzazione dei beni e attività culturali		Politiche giovanili, sport e tempo libero	
		Competenza	di cui FPV	Competenza	di cui FPV	Competenza	di cui FPV
			Cassa		Cassa		Cassa
<b>01</b>	<b>TITOLO 1 - Spese correnti</b>						
01	Macroaggregato 1 - Redditi da lavoro dipendente	184.400,00	0,00	0,00	0,00	0,00	0,00
02	Macroaggregato 2 - Imposte e tasse a carico dell'ente	10.100,00	0,00	1.200,00	0,00	660,00	0,00
03	Macroaggregato 3 - Acquisto di beni e servizi	6.645.747,93	0,00	65.100,00	0,00	25.770,00	0,00
04	Macroaggregato 4 - Trasferimenti correnti	54.600,00	0,00	19.900,00	0,00	14.020,00	0,00
07	Macroaggregato 7 - Interessi passivi	0,00	0,00	0,00	0,00	0,00	0,00
09	Macroaggregato 9 - Rimborsi e poste correttive delle entrate	20.000,00	0,00	0,00	0,00	0,00	0,00
10	Macroaggregato 10 - Altre spese correnti	4.050,00	0,00	0,00	0,00	0,00	0,00
	<b>Totale TITOLO 1 - Spese correnti</b>	<b>6.918.897,93</b>	<b>0,00</b>	<b>86.200,00</b>	<b>0,00</b>	<b>40.450,00</b>	<b>0,00</b>
<b>02</b>	<b>TITOLO 2 - Spese in conto capitale</b>						
02	Macroaggregato 2 - Investimenti fissi lordi e acquisto di terreni	0,00	0,00	0,00	0,00	0,00	0,00
03	Macroaggregato 3 - Contributi agli investimenti	0,00	0,00	0,00	0,00	0,00	0,00
05	Macroaggregato 5 - Altre spese in conto capitale	0,00	0,00	0,00	0,00	0,00	0,00
	<b>Totale TITOLO 2 - Spese in conto capitale</b>	<b>0,00</b>	<b>0,00</b>	<b>0,00</b>	<b>0,00</b>	<b>0,00</b>	<b>0,00</b>
<b>05</b>	<b>TITOLO 5 - Chiusura anticipazioni da istituto tesoriere/cassiere</b>						
01	Macroaggregato 1 - Chiusura Anticipazioni ricevute da istituto tesoriere/cassiere	0,00	0,00	0,00	0,00	0,00	0,00
	<b>Totale TITOLO 5 - Chiusura anticipazioni da istituto tesoriere/cassiere</b>	<b>0,00</b>	<b>0,00</b>	<b>0,00</b>	<b>0,00</b>	<b>0,00</b>	<b>0,00</b>





COMUNITÀ  
DELLA VALLE DEI LAGHI

LLA VALLE DEI LAGHI

**Spese**  
**Dati previsionali anno 2023**

Pagina 51

12/01/2021

TITOLI E MACROAGGREGATI DI SPESA		4		5		6	
		Istruzione e diritto allo studio		Tutela, valorizzazione dei beni e attivita' culturali		Politiche giovanili, sport e tempo libero	
		Competenza	Cassa	Competenza	Cassa	Competenza	Cassa
		di cui FPV		di cui FPV		di cui FPV	
<b>07</b>	<b>TITOLO 7 - Spese per conto terzi e partite di giro</b>						
01	Macroaggregato 1 - Uscite per partite di giro	0,00	0,00	0,00	0,00	0,00	0,00
02	Macroaggregato 2 - Uscite per conto terzi	0,00	0,00	0,00	0,00	0,00	0,00
	<b>Totale TITOLO 7 - Spese per conto terzi e partite di giro</b>	<b>0,00</b>	<b>0,00</b>	<b>0,00</b>	<b>0,00</b>	<b>0,00</b>	<b>0,00</b>
	<b>Totale Missioni - Totale Generale delle Spese</b>	<b>6.918.897,93</b>	<b>0,00</b>	<b>86.200,00</b>	<b>0,00</b>	<b>40.450,00</b>	<b>0,00</b>



COMUNITÀ  
DELLA VALLE DEI LAGHI

LLA VALLE DEI LAGHI

**Spese**  
**Dati previsionali anno 2023**

Pagina 52

12/01/2021

TITOLI E MACROAGGREGATI DI SPESA		7		8		9	
		Turismo		Assetto del territorio ed edilizia abitativa		Svil. sostenibile, tutela territorio, ambiente	
		Competenza		Competenza		Competenza	
		di cui FPV	Cassa	di cui FPV	Cassa	di cui FPV	Cassa
<b>01</b>	<b>TITOLO 1 - Spese correnti</b>						
01	Macroaggregato 1 - Redditi da lavoro dipendente	0,00	0,00	151.700,00	0,00	0,00	0,00
02	Macroaggregato 2 - Imposte e tasse a carico dell'ente	0,00	0,00	4.950,00	0,00	0,00	0,00
03	Macroaggregato 3 - Acquisto di beni e servizi	0,00	0,00	14.000,00	0,00	0,00	0,00
04	Macroaggregato 4 - Trasferimenti correnti	0,00	0,00	300,00	0,00	0,00	0,00
07	Macroaggregato 7 - Interessi passivi	0,00	0,00	0,00	0,00	0,00	0,00
09	Macroaggregato 9 - Rimborsi e poste correttive delle entrate	0,00	0,00	0,00	0,00	0,00	0,00
10	Macroaggregato 10 - Altre spese correnti	0,00	0,00	3.850,00	0,00	0,00	0,00
	<b>Totale TITOLO 1 - Spese correnti</b>	<b>0,00</b>	<b>0,00</b>	<b>174.800,00</b>	<b>0,00</b>	<b>0,00</b>	<b>0,00</b>
<b>02</b>	<b>TITOLO 2 - Spese in conto capitale</b>						
02	Macroaggregato 2 - Investimenti fissi lordi e acquisto di terreni	0,00	0,00	0,00	0,00	0,00	0,00
03	Macroaggregato 3 - Contributi agli investimenti	0,00	0,00	333.000,00	0,00	0,00	0,00
05	Macroaggregato 5 - Altre spese in conto capitale	0,00	0,00	0,00	0,00	0,00	0,00
	<b>Totale TITOLO 2 - Spese in conto capitale</b>	<b>0,00</b>	<b>0,00</b>	<b>333.000,00</b>	<b>0,00</b>	<b>0,00</b>	<b>0,00</b>
<b>05</b>	<b>TITOLO 5 - Chiusura anticipazioni da istituto tesoriere/cassiere</b>						
01	Macroaggregato 1 - Chiusura Anticipazioni ricevute da istituto tesoriere/cassiere	0,00	0,00	0,00	0,00	0,00	0,00
	<b>Totale TITOLO 5 - Chiusura anticipazioni da istituto tesoriere/cassiere</b>	<b>0,00</b>	<b>0,00</b>	<b>0,00</b>	<b>0,00</b>	<b>0,00</b>	<b>0,00</b>



COMUNITÀ  
DELLA VALLE DEI LAGHI

LLA VALLE DEI LAGHI

**Spese**  
**Dati previsionali anno 2023**

Pagina 53

12/01/2021

TITOLI E MACROAGGREGATI DI SPESA		7		8		9	
		Turismo		Assetto del territorio ed edilizia abitativa		Svil. sostenibile, tutela territorio, ambiente	
		Competenza		Competenza		Competenza	
		di cui FPV	Cassa	di cui FPV	Cassa	di cui FPV	Cassa
<b>07</b>	<b>TITOLO 7 - Spese per conto terzi e partite di giro</b>						
01	Macroaggregato 1 - Uscite per partite di giro	0,00	0,00	0,00	0,00	0,00	0,00
02	Macroaggregato 2 - Uscite per conto terzi	0,00	0,00	0,00	0,00	0,00	0,00
	<b>Totale TITOLO 7 - Spese per conto terzi e partite di giro</b>	<b>0,00</b>	<b>0,00</b>	<b>0,00</b>	<b>0,00</b>	<b>0,00</b>	<b>0,00</b>
	<b>Totale Missioni - Totale Generale delle Spese</b>	<b>0,00</b>	<b>0,00</b>	<b>507.800,00</b>	<b>0,00</b>	<b>0,00</b>	<b>0,00</b>



COMUNITÀ  
DELLA VALLE DEI LAGHI

LLA VALLE DEI LAGHI

**Spese**  
**Dati previsionali anno 2023**

Pagina 54

12/01/2021

TITOLI E MACROAGGREGATI DI SPESA		10		11		12	
		Trasporti e diritto alla mobilità'		Soccorso Civile		Diritti sociali, politiche sociali e famiglia	
		Competenza	di cui FPV	Competenza	di cui FPV	Competenza	di cui FPV
			Cassa		Cassa		Cassa
<b>01</b>	<b>TITOLO 1 - Spese correnti</b>						
01	Macroaggregato 1 - Redditi da lavoro dipendente	0,00	0,00	0,00	0,00	470.500,00	0,00
02	Macroaggregato 2 - Imposte e tasse a carico dell'ente	0,00	0,00	0,00	0,00	36.350,00	0,00
03	Macroaggregato 3 - Acquisto di beni e servizi	0,00	0,00	0,00	0,00	1.131.450,00	0,00
04	Macroaggregato 4 - Trasferimenti correnti	0,00	0,00	0,00	0,00	446.050,00	0,00
07	Macroaggregato 7 - Interessi passivi	0,00	0,00	0,00	0,00	0,00	0,00
09	Macroaggregato 9 - Rimborsi e poste correttive delle entrate	0,00	0,00	0,00	0,00	0,00	0,00
10	Macroaggregato 10 - Altre spese correnti	0,00	0,00	0,00	0,00	10.500,00	0,00
	<b>Totale TITOLO 1 - Spese correnti</b>	<b>0,00</b>	<b>0,00</b>	<b>0,00</b>	<b>0,00</b>	<b>2.094.850,00</b>	<b>0,00</b>
<b>02</b>	<b>TITOLO 2 - Spese in conto capitale</b>						
02	Macroaggregato 2 - Investimenti fissi lordi e acquisto di terreni	0,00	0,00	0,00	0,00	150,00	0,00
03	Macroaggregato 3 - Contributi agli investimenti	0,00	0,00	0,00	0,00	0,00	0,00
05	Macroaggregato 5 - Altre spese in conto capitale	0,00	0,00	0,00	0,00	0,00	0,00
	<b>Totale TITOLO 2 - Spese in conto capitale</b>	<b>0,00</b>	<b>0,00</b>	<b>0,00</b>	<b>0,00</b>	<b>150,00</b>	<b>0,00</b>
<b>05</b>	<b>TITOLO 5 - Chiusura anticipazioni da istituto tesoriere/cassiere</b>						
01	Macroaggregato 1 - Chiusura Anticipazioni ricevute da istituto tesoriere/cassiere	0,00	0,00	0,00	0,00	0,00	0,00
	<b>Totale TITOLO 5 - Chiusura anticipazioni da istituto tesoriere/cassiere</b>	<b>0,00</b>	<b>0,00</b>	<b>0,00</b>	<b>0,00</b>	<b>0,00</b>	<b>0,00</b>



COMUNITÀ  
DELLA VALLE DEI LAGHI

LLA VALLE DEI LAGHI

**Spese**  
**Dati previsionali anno 2023**

Pagina 55

12/01/2021

TITOLI E MACROAGGREGATI DI SPESA		10		11		12	
		Trasporti e diritto alla mobilità'		Soccorso Civile		Diritti sociali, politiche sociali e famiglia	
		Competenza	di cui FPV	Cassa	Competenza	di cui FPV	Cassa
07	<b>TITOLO 7 - Spese per conto terzi e partite di giro</b>						
01	Macroaggregato 1 - Uscite per partite di giro	0,00	0,00		0,00	0,00	
02	Macroaggregato 2 - Uscite per conto terzi	0,00	0,00		0,00	0,00	
	<b>Totale TITOLO 7 - Spese per conto terzi e partite di giro</b>	<b>0,00</b>	<b>0,00</b>		<b>0,00</b>	<b>0,00</b>	
	<b>Totale Missioni - Totale Generale delle Spese</b>	<b>0,00</b>	<b>0,00</b>		<b>0,00</b>	<b>0,00</b>	<b>2.095.000,00</b>



COMUNITÀ  
DELLA VALLE DEI LAGHI

LLA VALLE DEI LAGHI

**Spese**  
**Dati previsionali anno 2023**

Pagina 56

12/01/2021

TITOLI E MACROAGGREGATI DI SPESA		13		14		15	
		Tutela della salute		Sviluppo economico e competitività		Politiche per il lavoro e la formazione professionale	
		Competenza	Cassa	Competenza	Cassa	Competenza	Cassa
		di cui FPV		di cui FPV		di cui FPV	
<b>01</b>	<b>TITOLO 1 - Spese correnti</b>						
01	Macroaggregato 1 - Redditi da lavoro dipendente	0,00	0,00	0,00	0,00	0,00	0,00
02	Macroaggregato 2 - Imposte e tasse a carico dell'ente	0,00	0,00	0,00	0,00	0,00	0,00
03	Macroaggregato 3 - Acquisto di beni e servizi	0,00	0,00	0,00	0,00	0,00	0,00
04	Macroaggregato 4 - Trasferimenti correnti	0,00	0,00	0,00	0,00	0,00	0,00
07	Macroaggregato 7 - Interessi passivi	0,00	0,00	0,00	0,00	0,00	0,00
09	Macroaggregato 9 - Rimborsi e poste correttive delle entrate	0,00	0,00	0,00	0,00	0,00	0,00
10	Macroaggregato 10 - Altre spese correnti	0,00	0,00	0,00	0,00	0,00	0,00
	<b>Totale TITOLO 1 - Spese correnti</b>	<b>0,00</b>	<b>0,00</b>	<b>0,00</b>	<b>0,00</b>	<b>0,00</b>	<b>0,00</b>
<b>02</b>	<b>TITOLO 2 - Spese in conto capitale</b>						
02	Macroaggregato 2 - Investimenti fissi lordi e acquisto di terreni	0,00	0,00	0,00	0,00	0,00	0,00
03	Macroaggregato 3 - Contributi agli investimenti	0,00	0,00	0,00	0,00	0,00	0,00
05	Macroaggregato 5 - Altre spese in conto capitale	0,00	0,00	0,00	0,00	0,00	0,00
	<b>Totale TITOLO 2 - Spese in conto capitale</b>	<b>0,00</b>	<b>0,00</b>	<b>0,00</b>	<b>0,00</b>	<b>0,00</b>	<b>0,00</b>



COMUNITÀ  
DELLA VALLE DEI LAGHI

LLA VALLE DEI LAGHI

**Spese**  
**Dati previsionali anno 2023**

Pagina 57

12/01/2021

TITOLI E MACROAGGREGATI DI SPESA		13		14		15	
		Tutela della salute		Sviluppo economico e competitività		Politiche per il lavoro e la formazione professionale	
		Competenza	Cassa	Competenza	Cassa	Competenza	Cassa
		di cui FPV		di cui FPV		di cui FPV	
<b>05</b>	<b>TITOLO 5 - Chiusura anticipazioni da istituto tesoriere/cassiere</b>						
01	Macroaggregato 1 - Chiusura Anticipazioni ricevute da istituto tesoriere/cassiere	0,00	0,00	0,00	0,00	0,00	0,00
	<b>Totale TITOLO 5 - Chiusura anticipazioni da istituto tesoriere/cassiere</b>	<b>0,00</b>	<b>0,00</b>	<b>0,00</b>	<b>0,00</b>	<b>0,00</b>	<b>0,00</b>
<b>07</b>	<b>TITOLO 7 - Spese per conto terzi e partite di giro</b>						
01	Macroaggregato 1 - Uscite per partite di giro	0,00	0,00	0,00	0,00	0,00	0,00
02	Macroaggregato 2 - Uscite per conto terzi	0,00	0,00	0,00	0,00	0,00	0,00
	<b>Totale TITOLO 7 - Spese per conto terzi e partite di giro</b>	<b>0,00</b>	<b>0,00</b>	<b>0,00</b>	<b>0,00</b>	<b>0,00</b>	<b>0,00</b>
	<b>Totale Missioni - Totale Generale delle Spese</b>	<b>0,00</b>	<b>0,00</b>	<b>0,00</b>	<b>0,00</b>	<b>0,00</b>	<b>0,00</b>



COMUNITÀ  
DELLA VALLE DEI LAGHI

LLA VALLE DEI LAGHI

**Spese**  
**Dati previsionali anno 2023**

Pagina 58

12/01/2021

TITOLI E MACROAGGREGATI DI SPESA		16		17		18	
		Agricoltura, politiche agroalimentari e pesca		Energia e diversificazione delle fonti energetiche		Relazioni con le altre autonomie territoriali e locali	
		Competenza	Cassa	Competenza	Cassa	Competenza	Cassa
		di cui FPV		di cui FPV		di cui FPV	
<b>01</b>	<b>TITOLO 1 - Spese correnti</b>						
01	Macroaggregato 1 - Redditi da lavoro dipendente	0,00	0,00	0,00	0,00	0,00	0,00
02	Macroaggregato 2 - Imposte e tasse a carico dell'ente	0,00	0,00	0,00	0,00	0,00	0,00
03	Macroaggregato 3 - Acquisto di beni e servizi	0,00	0,00	0,00	0,00	0,00	0,00
04	Macroaggregato 4 - Trasferimenti correnti	0,00	0,00	0,00	0,00	0,00	0,00
07	Macroaggregato 7 - Interessi passivi	0,00	0,00	0,00	0,00	0,00	0,00
09	Macroaggregato 9 - Rimborsi e poste correttive delle entrate	0,00	0,00	0,00	0,00	0,00	0,00
10	Macroaggregato 10 - Altre spese correnti	0,00	0,00	0,00	0,00	0,00	0,00
	<b>Totale TITOLO 1 - Spese correnti</b>	<b>0,00</b>	<b>0,00</b>	<b>0,00</b>	<b>0,00</b>	<b>0,00</b>	<b>0,00</b>
<b>02</b>	<b>TITOLO 2 - Spese in conto capitale</b>						
02	Macroaggregato 2 - Investimenti fissi lordi e acquisto di terreni	0,00	0,00	0,00	0,00	0,00	0,00
03	Macroaggregato 3 - Contributi agli investimenti	0,00	0,00	0,00	0,00	0,00	0,00
05	Macroaggregato 5 - Altre spese in conto capitale	0,00	0,00	0,00	0,00	0,00	0,00
	<b>Totale TITOLO 2 - Spese in conto capitale</b>	<b>0,00</b>	<b>0,00</b>	<b>0,00</b>	<b>0,00</b>	<b>0,00</b>	<b>0,00</b>





COMUNITÀ  
DELLA VALLE DEI LAGHI

LLA VALLE DEI LAGHI

**Spese**  
**Dati previsionali anno 2023**

Pagina 59

12/01/2021

TITOLI E MACROAGGREGATI DI SPESA		16		17		18	
		Agricoltura, politiche agroalimentari e pesca		Energia e diversificazione delle fonti energetiche		Relazioni con le altre autonomie territoriali e locali	
		Competenza	Cassa	Competenza	Cassa	Competenza	Cassa
		di cui FPV		di cui FPV		di cui FPV	
<b>05</b>	<b>TITOLO 5 - Chiusura anticipazioni da istituto tesoriere/cassiere</b>						
01	Macroaggregato 1 - Chiusura Anticipazioni ricevute da istituto tesoriere/cassiere	0,00	0,00	0,00	0,00	0,00	0,00
	<b>Totale TITOLO 5 - Chiusura anticipazioni da istituto tesoriere/cassiere</b>	<b>0,00</b>	<b>0,00</b>	<b>0,00</b>	<b>0,00</b>	<b>0,00</b>	<b>0,00</b>
<b>07</b>	<b>TITOLO 7 - Spese per conto terzi e partite di giro</b>						
01	Macroaggregato 1 - Uscite per partite di giro	0,00	0,00	0,00	0,00	0,00	0,00
02	Macroaggregato 2 - Uscite per conto terzi	0,00	0,00	0,00	0,00	0,00	0,00
	<b>Totale TITOLO 7 - Spese per conto terzi e partite di giro</b>	<b>0,00</b>	<b>0,00</b>	<b>0,00</b>	<b>0,00</b>	<b>0,00</b>	<b>0,00</b>
	<b>Totale Missioni - Totale Generale delle Spese</b>	<b>0,00</b>	<b>0,00</b>	<b>0,00</b>	<b>0,00</b>	<b>0,00</b>	<b>0,00</b>



COMUNITÀ  
DELLA VALLE DEI LAGHI

LLA VALLE DEI LAGHI

**Spese**  
**Dati previsionali anno 2023**

Pagina 60

12/01/2021

TITOLI E MACROAGGREGATI DI SPESA		19			20			50		
		Relazioni internazionali			Fondi e accantonamenti			Debito pubblico		
		Competenza	di cui FPV	Cassa	Competenza	di cui FPV	Cassa	Competenza	di cui FPV	Cassa
<b>01</b>	<b>TITOLO 1 - Spese correnti</b>									
01	Macroaggregato 1 - Redditi da lavoro dipendente	0,00	0,00		0,00	0,00		0,00	0,00	
02	Macroaggregato 2 - Imposte e tasse a carico dell'ente	0,00	0,00		0,00	0,00		0,00	0,00	
03	Macroaggregato 3 - Acquisto di beni e servizi	0,00	0,00		0,00	0,00		0,00	0,00	
04	Macroaggregato 4 - Trasferimenti correnti	0,00	0,00		0,00	0,00		0,00	0,00	
07	Macroaggregato 7 - Interessi passivi	0,00	0,00		0,00	0,00		0,00	0,00	
09	Macroaggregato 9 - Rimborsi e poste correttive delle entrate	0,00	0,00		0,00	0,00		0,00	0,00	
10	Macroaggregato 10 - Altre spese correnti	0,00	0,00		46.180,28	0,00		0,00	0,00	
	<b>Totale TITOLO 1 - Spese correnti</b>	<b>0,00</b>	<b>0,00</b>		<b>46.180,28</b>	<b>0,00</b>		<b>0,00</b>	<b>0,00</b>	
<b>02</b>	<b>TITOLO 2 - Spese in conto capitale</b>									
02	Macroaggregato 2 - Investimenti fissi lordi e acquisto di terreni	0,00	0,00		0,00	0,00		0,00	0,00	
03	Macroaggregato 3 - Contributi agli investimenti	0,00	0,00		0,00	0,00		0,00	0,00	
05	Macroaggregato 5 - Altre spese in conto capitale	0,00	0,00		0,00	0,00		0,00	0,00	
	<b>Totale TITOLO 2 - Spese in conto capitale</b>	<b>0,00</b>	<b>0,00</b>		<b>0,00</b>	<b>0,00</b>		<b>0,00</b>	<b>0,00</b>	



COMUNITÀ  
DELLA VALLE DEI LAGHI

LLA VALLE DEI LAGHI

**Spese**  
**Dati previsionali anno 2023**

Pagina 61

12/01/2021

TITOLI E MACROAGGREGATI DI SPESA		19		20		50	
		Relazioni internazionali		Fondi e accantonamenti		Debito pubblico	
		Competenza	di cui FPV	Cassa	Competenza	di cui FPV	Cassa
05	<b>TITOLO 5 - Chiusura anticipazioni da istituto tesoriere/cassiere</b>						
01	Macroaggregato 1 - Chiusura Anticipazioni ricevute da istituto tesoriere/cassiere	0,00	0,00		0,00	0,00	
	<b>Totale TITOLO 5 - Chiusura anticipazioni da istituto tesoriere/cassiere</b>	<b>0,00</b>	<b>0,00</b>		<b>0,00</b>	<b>0,00</b>	
07	<b>TITOLO 7 - Spese per conto terzi e partite di giro</b>						
01	Macroaggregato 1 - Uscite per partite di giro	0,00	0,00		0,00	0,00	
02	Macroaggregato 2 - Uscite per conto terzi	0,00	0,00		0,00	0,00	
	<b>Totale TITOLO 7 - Spese per conto terzi e partite di giro</b>	<b>0,00</b>	<b>0,00</b>		<b>0,00</b>	<b>0,00</b>	
	<b>Totale Missioni - Totale Generale delle Spese</b>	<b>0,00</b>	<b>0,00</b>		<b>46.180,28</b>	<b>0,00</b>	



COMUNITÀ  
DELLA VALLE DEI LAGHI

LLA VALLE DEI LAGHI

**Spese**  
**Dati previsionali anno 2023**

Pagina 62

12/01/2021

TITOLI E MACROAGGREGATI DI SPESA		60		99					
		Anticipazioni finanziarie		Servizi per conto terzi		Ripiano Disavanzo	Totale generale delle spese		
		Competenza	di cui FPV	Cassa	Competenza	Cassa	Competenza	di cui FPV	Cassa
<b>01</b>	<b>TITOLO 1 - Spese correnti</b>								
01	Macroaggregato 1 - Redditi da lavoro dipendente	0,00	0,00		0,00	0,00	1.093.520,00	0,00	
02	Macroaggregato 2 - Imposte e tasse a carico dell'ente	0,00	0,00		0,00	0,00	75.490,00	0,00	
03	Macroaggregato 3 - Acquisto di beni e servizi	0,00	0,00		0,00	0,00	8.041.678,72	0,00	
04	Macroaggregato 4 - Trasferimenti correnti	0,00	0,00		0,00	0,00	539.930,00	0,00	
07	Macroaggregato 7 - Interessi passivi	0,00	0,00		0,00	0,00	100,00	0,00	
09	Macroaggregato 9 - Rimborsi e poste correttive delle entrate	0,00	0,00		0,00	0,00	82.000,00	0,00	
10	Macroaggregato 10 - Altre spese correnti	0,00	0,00		0,00	0,00	85.496,28	0,00	
	<b>Totale TITOLO 1 - Spese correnti</b>	<b>0,00</b>	<b>0,00</b>		<b>0,00</b>	<b>0,00</b>	<b>9.918.215,00</b>	<b>0,00</b>	
<b>02</b>	<b>TITOLO 2 - Spese in conto capitale</b>								
02	Macroaggregato 2 - Investimenti fissi lordi e acquisto di terreni	0,00	0,00		0,00	0,00	5.150,00	0,00	
03	Macroaggregato 3 - Contributi agli investimenti	0,00	0,00		0,00	0,00	333.000,00	0,00	
05	Macroaggregato 5 - Altre spese in conto capitale	0,00	0,00		0,00	0,00	0,00	0,00	
	<b>Totale TITOLO 2 - Spese in conto capitale</b>	<b>0,00</b>	<b>0,00</b>		<b>0,00</b>	<b>0,00</b>	<b>338.150,00</b>	<b>0,00</b>	
<b>05</b>	<b>TITOLO 5 - Chiusura anticipazioni da istituto tesoriere/cassiere</b>								
01	Macroaggregato 1 - Chiusura Anticipazioni ricevute da istituto tesoriere/cassiere	2.000.000,00	0,00		0,00	0,00	2.000.000,00	0,00	
	<b>Totale TITOLO 5 - Chiusura anticipazioni da istituto tesoriere/cassiere</b>	<b>2.000.000,00</b>	<b>0,00</b>		<b>0,00</b>	<b>0,00</b>	<b>2.000.000,00</b>	<b>0,00</b>	



LLA VALLE DEI LAGHI

**Spese**  
**Dati previsionali anno 2023**

12/01/2021

TITOLI E MACROAGGREGATI DI SPESA		60		99				
		Anticipazioni finanziarie		Servizi per conto terzi		Ripiano Disavanzo	Totale generale delle spese	
		Competenza	Cassa	Competenza	Cassa	Competenza	Competenza	Cassa
		di cui FPV		di cui FPV			di cui FPV	
<b>07</b>	<b>TITOLO 7 - Spese per conto terzi e partite di giro</b>							
01	Macroaggregato 1 - Uscite per partite di giro	0,00	0,00	980.000,00	0,00		980.000,00	0,00
02	Macroaggregato 2 - Uscite per conto terzi	0,00	0,00	60.000,00	0,00		60.000,00	0,00
	<b>Totale TITOLO 7 - Spese per conto terzi e partite di giro</b>	<b>0,00</b>	<b>0,00</b>	<b>1.040.000,00</b>	<b>0,00</b>		<b>1.040.000,00</b>	<b>0,00</b>
	<b>Totale Missioni - Totale Generale delle Spese</b>	<b>2.000.000,00</b>	<b>0,00</b>	<b>1.040.000,00</b>	<b>0,00</b>		<b>13.296.365,00</b>	<b>0,00</b>
						0,00		